

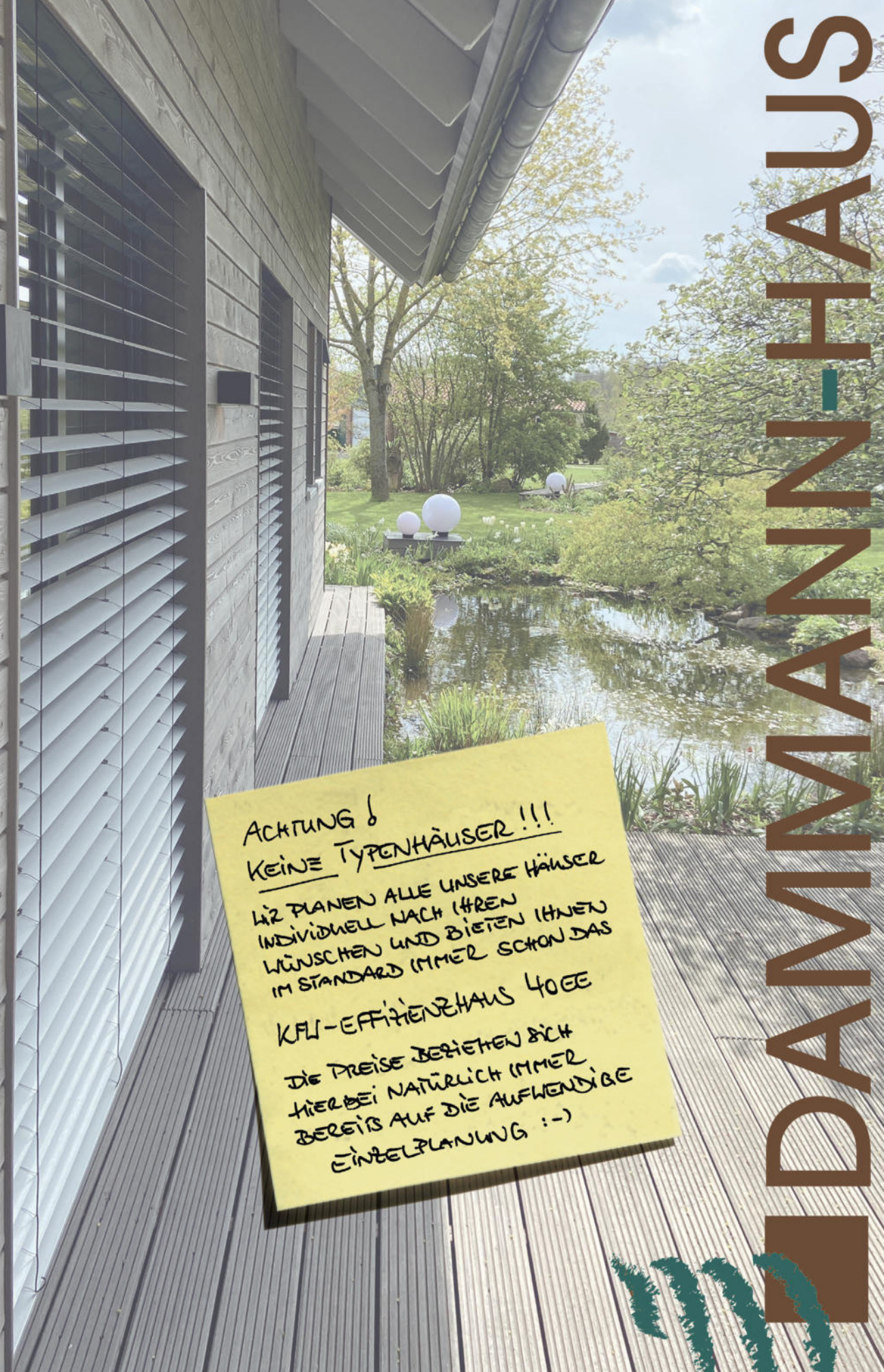

TRÄUME ZULASSEN Holzhäuser made by Dammann-Haus



ACHTUNG!  
KEINE TYPENHÄUSER!!!  
 WIR PLANEN ALLE UNSERE HÄUSER  
 INDIVIDUELL NACH IHREN  
 WÜNSCHEN UND BIETEN IHNEN  
 IM STANDARD IMMER SCHON DAS  
 KFW-EFFIZIENZHAUS 40EE  
 DIE PREISE BEZIEHEN SICH  
 HIERBEI NATÜRLICH IMMER  
 BEREITS AUF DIE AUFWENDIGE  
 EINBELPLANUNG :-)

DAMMANN-HAUS



Herzlich

# Willkommen

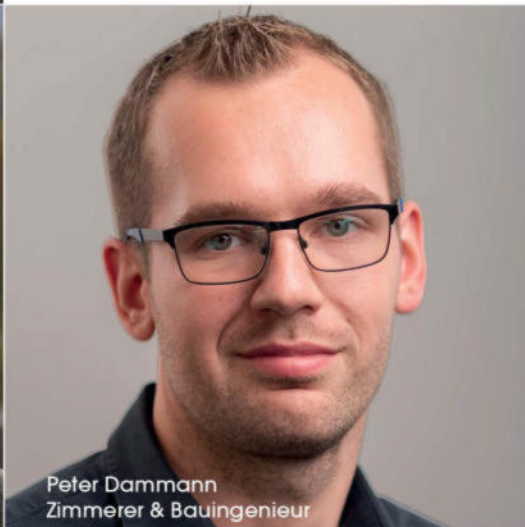
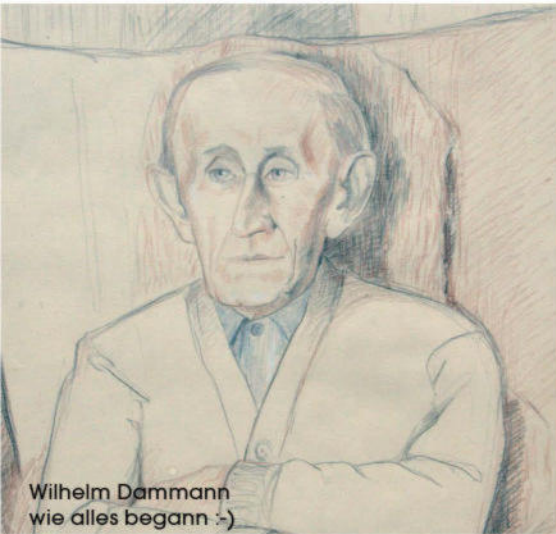

im neuen



Noch mehr Infos, Bilder  
und vor allem unsere  
gerade aktuellen  
Bauvorhaben finden  
Sie im Internet unter

[www.dammann-haus.de](http://www.dammann-haus.de)

Lassen Sie sich  
überraschen !

## Träume zulassen, Träume realisieren, Träume leben...

Unser Anspruch ist es, nicht Häuser von „der Stange“ zu bauen, sondern Ihr Wohlfühlhaus in Holz, so einzigartig, wie es Ihnen gefällt. Hierzu möchten wir einige unserer individuell nach Kundenwünschen geplanten und gebauten Häuser als Anregungen für Ihre eigenen Ideen zeigen. „Studieren“ Sie die Unterlagen hierzu bitte ganz bewusst auch einmal getrennt, z.B. nach Grundrissen, Hausstilen oder Ausstattungen. Zeigen Sie uns einfach, was Ihnen an den verschiedenen Beispielen am meisten gefällt. Wir setzen Ihre Vorstellungen gern in einen individuellen Entwurf mit unserem Festpreisangebot für Sie um.

Bei dem natürlichen Baustoff Holz ist es nur die logische Konsequenz, die Natur durch unsere Häuser so wenig wie möglich belasten zu wollen. Aus diesem Grund beginnen wir als Mindeststandard mit dem förderfähigen KfW40EE Haus und Sie entscheiden, ob noch weiter gehen möchten und ein KfW40plus Haus oder unsere Plusenergie-wohlfühlvarianten bauen möchten, um der Zukunft, zumindest in Bezug auf die eigenen 4 Wände, zum Thema Umweltschutz und ökologischem Bauen mit ruhigem Gewissen entgegen sehen zu können. - Ziel ist es dabei, durch die weit über den Anforderungen des Gebäudeenergiegesetzes liegenden Konstruktionen und der hochwertigen Haustechnik zum einen ein hohes Mindestmaß für unsere Umwelt umzusetzen, um Ihnen zum anderen parallel durch niedrige Energiekosten, günstige Kredite und hohe Zuschüsse das Bauen noch leichter machen zu können.

Zu Ihrer Sicherheit lassen wir die Produktionsqualität und die gesundheitliche Unbedenklichkeit unserer Baustoffe durch externe Fachinstitute überprüfen und übernehmen den Bau Ihrer Häuser zu gut drei Viertel mit unseren eigenen, langjährigen Mitarbeitern. Die restlichen Arbeiten werden durch sorgsam ausgewählte Firmen ausgeführt, welche praktisch alle schon über Jahre mit uns zusammen arbeiten.

So können wir flexibel diesen individuellen und hohen Standard der Ausführung und Fertigung für Sie realisieren, denn wir wollen unserem Anspruch an Wohn- und Lebensqualität gerecht werden und sind der Ansicht:

Ökologie und Wirtschaftlichkeit ergänzen sich!

Lassen Sie sich inspirieren  
von den Grundrissen und Ansichten  
- und natürlich von unseren Preisen.

Thomas Dammann und das ganze Dammann-Haus Team

© DAMMANN-HAUS  
Bausaison 2023.3

## Inhalt

|  |     |
|--|-----|
| Die Grundlagen unserer<br>Qualität für Sie | 4   |
| Eine kleine<br>Bedienungsanleitung         | 5   |
| Wunschhäuser<br>& Lifestyle                | 8   |
| Kreativität<br>statt Typenhäuser           | 46  |
| Liebe zum Detail                           | 54  |
| Barrierefrei wohnen                        | 56  |
| Doppelhäuser                               | 65  |
| Steckbriefe<br>- die ganz „Frischen“       | 68  |
| Genial bauen<br>& leben mit Holz           | 82  |
| Wunsch<br>& Verwirklichung                 | 90  |
| Bauen<br>& Beschreibung                    | 92  |
| Bauen<br>& Eigenleistung                   | 96  |
| Alle Kosten<br>ohne Überraschungen         | 97  |
| Zur Info<br>ein Lexikon                    | 98  |
| Preise<br>& mehr                           | 100 |
| <b>NEU !</b><br>unsere „beinahe Typen“     | 102 |
| Unser gesamtes<br>Leistungsbild            | 106 |
| Mein Wohlfühlholzhäuser                    | 107 |



Die Grundlagen unserer

# Qualität für Sie



Wir beschäftigen erfahrene Fachleute für die Haus- und Detailplanung, die gesamte Baukoordination sowie unsere Holzbauvirtuosen in der Fenster-, Türen-, Treppen- und Hausfertigung, deren Spezialkenntnisse sich optimal ergänzen.

Unsere eigenen Mitarbeiter übernehmen so als eingespieltes Team und sehr flexibel rund drei Viertel der gesamten Arbeiten an Ihrem Wohlfühlhaus.

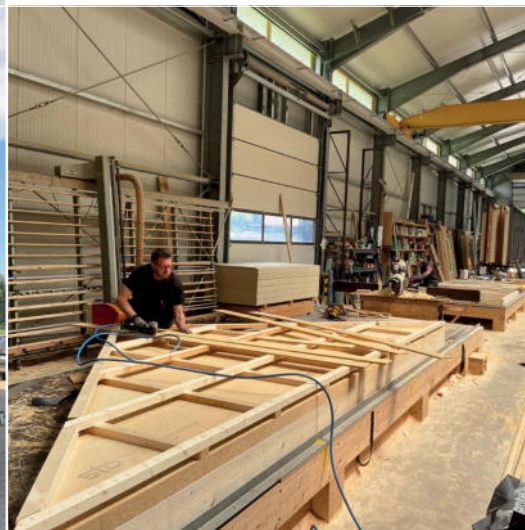

Eine kleine

# Bedienungsanleitung

zum Katalog



**ACHTUNG !**  
Keine Typenhäuser !!!  
Alle unsere Häuser sind individuell geplant und die Preise beziehen sich auch schon auf die aufwendige Einzelplanung :-)

### Unsere Art individuell für Sie zu planen und zu kalkulieren ! - KEINE TYPENHÄUSER !

Als allererstes ist wichtig, dass wir mit unserem Katalog keine Typenhäuser vorstellen möchten, sondern Ihnen einfach „nur“ ganz viele Anregungen geben möchten! Schauen Sie den Katalog bitte bewusst nach Ihren Wünschen durch und manchmal auch einfach ein wenig mit „Scheuklappen“ :-). Denn keines unserer Häuser ist bis jetzt identisch zu einem Anderen entstanden und wir haben immer die Wünsche unserer Bauherrn einfließen lassen. Wenn Ihnen also ein Grundriss, egal wo Sie ihn gesehen haben, schon an vielen Stellen gefällt, nutzen Sie z.B. die Transparentseite am Ende des Katalogs für Ihre Skizzen, oder teilen Sie uns sonst irgendwie mit, was Sie bereits gut finden und was noch nicht.

Weiterhin wichtig: Wenn bei Ihrem „Lieblingsgrundriss“ z.B. ein ganz modernes Haus auf den Fotos zu sehen ist, Sie aber z.B. lieber etwas „schwedisches“ haben möchten, ist das auch kein Problem, weil die Fassadengestaltung vielfach nichts mit dem Grundriss zu tun haben muss! Lassen Sie sich einfach von allen Bildern inspirieren und zeigen Sie uns, was Ihnen gefällt. Wir werden dann versuchen alle Ihre Ideen in einem Entwurf zusammen zu führen.

Die Preise unserer im Katalog gezeigten Häuser entstehen grundsätzlich aus Größe und dem bautechnischen Aufwand, um diese zu realisieren. Die Kosten für die individuelle Planung auf Basis vieler netter Gespräche zwischen uns und Ihnen sind hier bereits inbegriffen! Änderungen führen so nicht zwangsweise zu höheren Kosten, sondern können sie sogar reduzieren, wenn sich der hierdurch entstehende Aufwand reduziert.

Wir haben am Beispiel des Hauses „Imke“ (ab der Seite 44) hier einfach einmal als Anregung für Sie versucht, skizzenhaft ein paar alternative Lösungen zu zeigen, die auf dieser Hausgeometrie und Größe möglich sind und sich nur minimal im Preis unterscheiden, weil die gleiche Menge an „Schnörkeln“ bei gleichem Volumen vorhanden ist.

Seien Sie kreativ... am besten mit unserer Hilfe :-)



# Einige wichtige Infos zu uns vorweg, oder das Wohlfühlhaus

Wir erarbeiten für Sie Hauskonzepte, die allen traditionellen und modernen Ansprüchen an das Wohnen entsprechen. Lassen Sie sich einfach überraschen! Nach einem ersten ausführlichen Gespräch mit unseren Architekten über Ihre Wünsche und Vorstellungen erstellen wir einen kostenlosen Entwurf mit ausführlicher Baubeschreibung und natürlich unserem Festpreisangebot, sozusagen als „1. Versuch“. Zielsetzung ist es, sich langsam, aber sicher an Ihre Vorstellungen heran zu tasten, damit schlussendlich wirklich genau Ihr Wohlfühlhaus entsteht.

Neben der Umsetzung Ihrer eigenen Wünsche in den Entwurf ist hier für uns insbesondere die Gewährleistung gesundheitlicher Unbedenklichkeit und die Langlebigkeit unserer Gebäude und somit der verwendeten Materialien sehr wichtig. Und natürlich soll auch die Umweltbelastung über die gesamte Lebenszeit eines Gebäudes so gering wie möglich sein.

Deshalb einige wichtige Punkte Vorab:

## Die unabhängige Fremdüberwachung:

Um immer den aktuellsten Entwicklungen im Bereich „Bauen“ sowie den allgemein anerkannten Regeln der Technik zu entsprechen, erfolgt eine ständige Fremdüberwachung unserer Produkte.

### RAL GZ-422 Gütezeichen Holzhausbau

Unser Betrieb und unsere Baustellen werden zur Gütesicherung unabhängig gutachterlich fremdüberwacht. Hierzu erfolgt die Kontrolle durch die HFB Engineering GmbH (eine im bauaufsichtlichen Bereich anerkannte und nach dem Bauproduktengesetz notifizierte Prüf-, Überwachungs- und Zertifizierungsstelle).

Es wird hierzu mehrmals im Jahr unsere gesamte Holzbaufertigung mit der dazugehörigen Werk- und Detailplanung sowie der Ausführung auf den Baustellen auf Übereinstimmung mit der kompletten Planung (von der Werk- und Detailplanung über die Statik bis hin zum Wärmeschutznachweis) überprüft.

Die **GHAD (Gütegemeinschaft Holzbau-Ausbau-Dachbau e.V.)**, in der wir Mitglied sind, hat uns aufgrund der positiven Prüfergebnisse das **RAL GZ-422 Gütezeichen Holzhausbau** (bestehend aus: Teil 1 Herstellung und Teil 2 Errichtung) verliehen.

Anmerkung: Wir möchten Ihnen durch die unabhängige Überwachung unserer Häuser einfach das sichere Gefühl geben, dass neben uns auch weitere unabhängige Profis ständig mit uns an unserer Qualität arbeiten und diese regelmäßig überwachen. Sogar die KfW-Bank erkennt die Zusammenarbeit aus der Fremdüberwachung und unseren eigenen Fachleuten für die notwendigen Sachverständigenleistungen für die KfW-Effizienzhäuser an, so dass Sie hier keine weiteren Gutachter benötigen und hieraus deshalb keine zusätzlichen Kosten für Sie entstehen.

## Geprüfte Sicherheit in Herstellung und Bauphase

### Baubiologische Unbedenklichkeit:

Parallel zur Qualitätsüberwachung wird die baubiologische – und damit gesundheitliche – Unbedenklichkeit unserer verwendeten Materialien unabhängig überprüft. Wir haben es als notwendig erachtet, unter den Gesichtspunkten Baubiologie und Bauökologie, wie beispielsweise Gesundheit, Umweltschutz und ökologischer Kreislauf, unseren Anspruch und unsere Vorstellung von „gesundem Wohnen“ und schadstoffarmen Bauen prüfen zu lassen. Auch vor dem Hintergrund, dass unsere Konstruktionen, entsprechend der neuen Energie-Einsparverordnung nur einen sehr geringen Luftaustausch von innen nach außen zulassen (Luftdichtigkeit), war es uns wichtig sicherzustellen, dass keine raumluftbelastenden Stoffe vorhanden sind und zu guter Letzt in ein „paar hundert“ Jahren möglichst kein Sondermüll entsorgt werden muss.

gesundheitlich unbedenklich

### möglichst CO<sub>2</sub> - neutrale Fertigung:

Bis auf unsere Fahrzeuge, die leider noch nicht alle CO<sub>2</sub> neutral unterwegs sind, schaffen wir es inzwischen unser ganzes Werk in Wohnste rechnerisch über das Jahr gesehen energieautark zu betreiben. So erfolgt die Planung und Vorfertigung Ihres Hauses nahezu komplett mittels regenerativer Energien, indem wir mit der eigenen Photovoltaikanlage auf der Werkhalle über das Jahr schon mehr Strom produzieren, als wir verbrauchen und die Beheizung unserer Gebäude über das Verbrennen unserer eigenen Holzabfälle realisieren.

keine Energieverschwendung

Komfortabel und gesund ein Leben lang im eigenen Haus wohnen sollte kein Traum bleiben.

In Ihrem Haus möchten wir die Gratwanderung verwirklichen, die Ökologie mit der Ökonomie und den traditionellen Holzbau, mit dem besonderen Augenmerk auf schöne Details und Proportionen, mit moderner und effektiver Vorfertigung zu verbinden. Unter Einhaltung der Regeln des konstruktiven Holzschutzes verzichten wir bei allen eingesetzten Nadelhölzern in der Konstruktion auf chemischen Holzschutz. Die eingesetzten Farben und Lacke für Fassaden, Fenster, Treppen usw. sind auf Wasserbasis aufgebaut. Im Innenbereich sind problemlos auch geölte Oberflächen möglich.

Und um die möglichen Fördermittel für Sie kümmern wir uns auch noch, davon aber auf der nächsten Seite mehr :-)

# und die Tipps zur neuen Bundesförderung

„KfW Effizienzhaus 40EE für alle !!!“  
und Ihre Möglichkeiten der Förderung durch die KfW-Förderbank

Wir bieten Ihnen Ihr Haus standardmäßig als **KfW-Effizienzhaus 40EE** (erneuerbare Energieklasse) an, da sich die überschaubaren Mehrkosten zu dem nach Gebäudeenergiegesetz (GEG) geforderten Mindeststandard durch die hohe KfW- bzw. Bundesförderung und den erheblich geringeren Energieverbrauch innerhalb kurzer Zeit amortisieren werden. Insbesondere in Bezug auf die Dämmung werden Sie so ein Haus haben, welches ein „Leben lang“ dem nahezu oder schon ganz dem Neubaustandard entsprechen wird :-)

Durch die Kombination aus einer Luft-Wasser-Wärmepumpe und einer Komfortlüftung mit Wärmerückgewinnung, sowie einer extrem guten Wärmedämmung mit minimierten Wärmebrücken (wie in Passivhäusern), wird Ihr Haus auch in Zukunft nur sehr geringe Energiekosten erfordern.

Es benötigt so weniger als 40% der Primärenergie, die ein Neubau in Deutschland maximal verbrauchen darf, die Wärmedämmung ist um mindestens 45% besser als gefordert und die Beheizung und Warmwasserbereitung erfolgt zu mindestens 55% aus regenerativer Energie.

Zudem wird Ihr Haus durch die KfW-Bank bzw. die neue Bundesförderung (Stand Nov.2021) je Wohneinheit durch einen günstigen Kredit über 150.000 € und einem Tilgungszuschuss von bis zu 33.750 € oder einen Direktzuschuss in gleicher Höhe nach Fertigstellung förderbar (bei möglicher Einliegerwohnung im Haus also sogar bis zu 2x :-)

Als Anregung für Sie haben wir im Katalog einfach einmal alle Häuser markiert, bei denen mit wenig Aufwand eine Einliegerwohnung und somit für das KfW-40EE-Effizienzhaus bis zu 67.500€ Förderung für Sie möglich sind.

Die KfW stellt hierfür nur die Anforderung, dass die 2. Wohneinheit vorhanden ist. Sie dürfen aber beide Wohnungen mit Ihrer Familie nutzen und trotzdem erhalten Sie alle Zuschüsse und Vergünstigungen im besten Fall 2x. Durch diesen kleinen „Trick“ rechnet sich das KfW 40EE Haus praktisch sofort und Sie sparen vom ersten Tag an bares Geld bei den Energiekosten!

Alles Weitere zu den neuen Fördermöglichkeiten finden Sie unter [www.kfw.de](http://www.kfw.de) unter dem Stichwort: „Bundesförderung-für-effiziente-Gebäude“.

Damit dann in unseren Angeboten für alle etwas dabei ist, erläutern wir Ihnen in der Kurzfassung der Baubeschreibung am Ende des Katalogs und natürlich noch viel genauer in der Langfassung im Download auf [www.dammann-haus.de](http://www.dammann-haus.de) unter „Infos“ erst einmal das KfW-Effizienzhaus 40EE. Und im Anschluss stellen wir Ihnen Plusenergie-Wohlfühlvariante vor, welche Ihr Haus rechnerisch energieautark machen kann. Auch günstigere Möglichkeiten gibt es noch und wir stellen auch noch andere Wärmepumpensysteme vor. Das Haus nur nach GEG oder ein KfW55 Haus bieten wir nur noch auf Wunsch an, weil es durch die fehlende Förderung unter dem Strich sogar teurer als das 40EE werden würde.

„Gerüstet“ für die Zukunft! Unabhängig davon, für welche angebotene Haustechnik Sie sich entscheiden, ist jedes unserer Häuser so um 45% besser gedämmt, als im aktuellen Gebäudeenergiegesetz (GEG) gefordert.

Als kurze Erklärung: Gute Wärmedämmung bezahlt man nur einmal im Leben und die Einsparungen hieraus werden durch steigende Energiekosten von Jahr zu Jahr größer :-). Schaffen Sie sich so bitte einfach und günstig die Sicherheit für geringe Instandhaltungs-, Sanierungs-, Wartungs- und Energiekosten für einen sehr langen Zeitraum. Die einzige ernsthafte Investition in ca. 20 Jahren wird so ein neuer Wärmerezeuger (Wärmepumpe), der bei unseren Systemen mit Fußbodenheizung leicht (vielleicht sogar wieder gegen ein effizienteres System) ausgetauscht werden kann. Über die Wärmedämmung Ihres Hauses werden Sie sich über einen viel längeren Zeitraum keine Gedanken machen müssen, weil sie weiterhin einfach gut ist.

Die Preisveränderungen für die meisten Varianten finden Sie ebenfalls schon bei den jeweiligen Häusern und in der Folge natürlich auch in unserem individuellen Angebot für Sie. Die Entscheidung, welche für Sie die Richtige ist, brauchen Sie dann erst kurz vor Baubeginn treffen

Für jeden das richtige Haus- und Haustechnikkonzept

**Achtung! Stand 29.03.22:**  
Voraussichtlich sind erst ab 2023 wieder KfW40 Förderanträge möglich (Es ist ein neues KfW40 Förderprogramm geplant !)



**EINLIEGERWOHNUNG MÖGLICH**







### Eckdaten für die Preisfindung:

40° Dachneigung, mit Dachboden,  
120 cm Drempel  
Wohnfläche nach WoFV: 141.20 m<sup>2</sup>  
Grundfläche in den Ebenen: 150.00 m<sup>2</sup>

Die genaue Baubeschreibung für das Haus  
finden Sie ab Seite 92 und vergessen Sie bitte  
nicht, die mögliche KfW-Förderung von unseren  
Hauspreisen abzuziehen :-)

Ps: Die Fotos zeigen teilweise Bauherrenwünsche

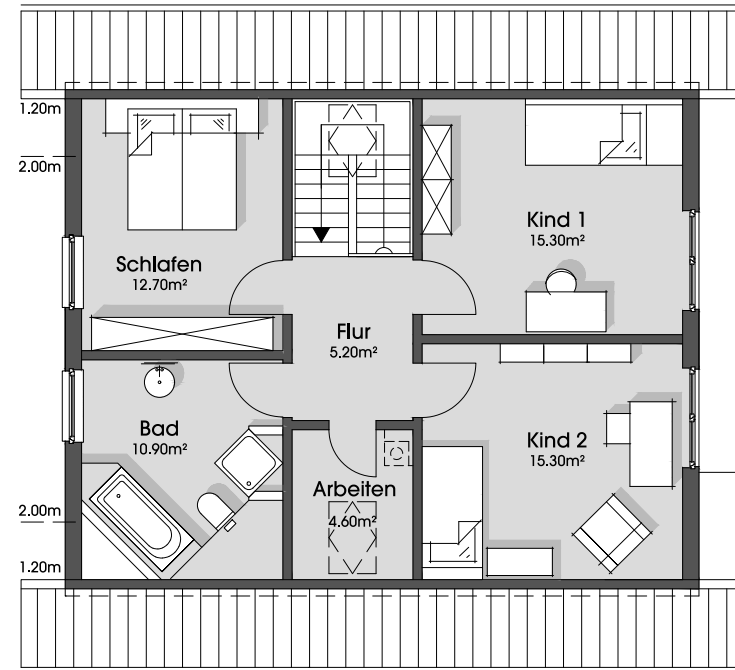

**Dachgeschoss 1:125**  
64.00 m<sup>2</sup>

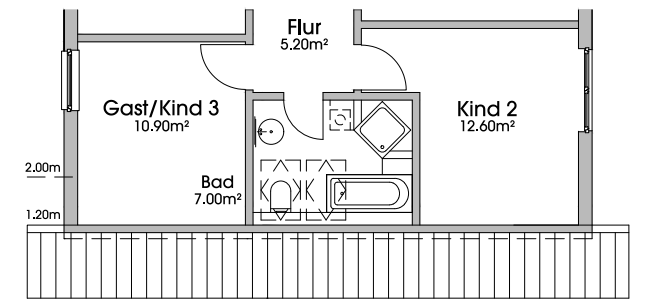

**Dachgeschossvariante 1:150**  
3 Kinderzimmer

*Erfüllter Traum  
von guten Freunden!*

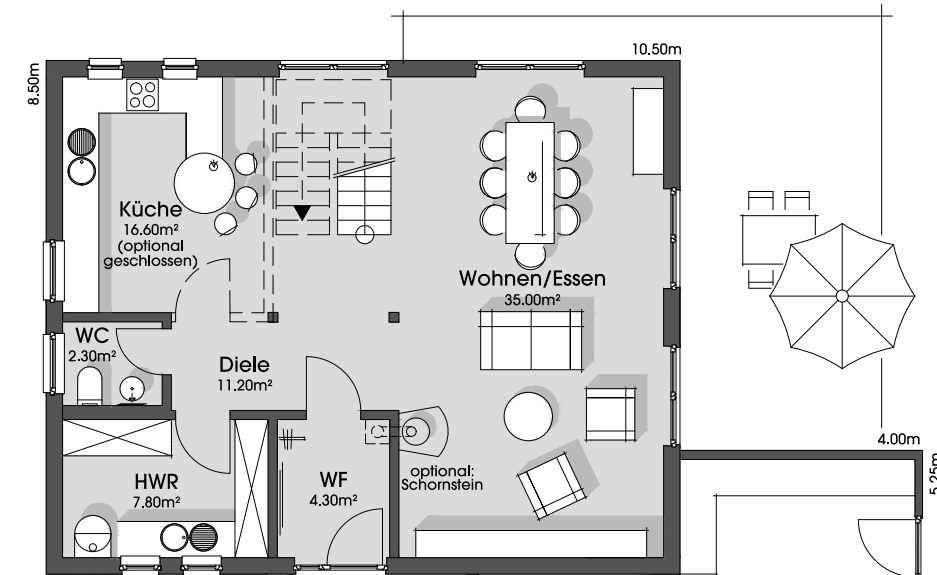

**Erdgeschoss 1:125**  
77.20 m<sup>2</sup> + Garage

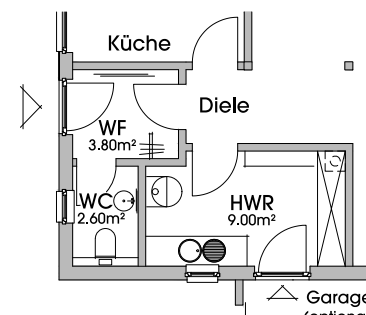

**Erdgeschossvariante 1:150**  
Eingang im Giebel + Seiteneingang



# HAUS MYRNA



## Haus Myrna

Preise schlüsselfertig  
mit Holz- oder Putzfassade (in Lieferradius A)

KfW - Effizienzhaus 40EE : 371.000,- €  
inkl. Wärmepumpe und Komfortlüftung, mit Vorbereitung zu unserer Plusenergie-Wohlfühlvariante

Plusenergie-Wohlfühlvariante: +30.000,- €  
Entfall Komfortlüftung : - 7.200,- €  
Minderpreis für KfW55EE : - 17.900,- €  
(das entspricht ab 2.306 €/m<sup>2</sup>)

Variante DG: 3. Kinderzimmer für +6.000,- €  
Variante EG : zus. Eingang im Giebel für +5.300,- €  
geschlossene Küche für 2.500,- €  
Garage in Holz/Putz wie gezeigt für 38.000,- €



quadratisch,  
praktisch, gut ;)



# HAUS LUIZA

## Eckdaten für die Preisfindung:

Folienfächdach, 240 cm Raumhöhe im OG  
 Luisa 1:  
 Wohnfläche nach WoFV: 155.90 m<sup>2</sup>  
 Grundfläche in den Ebenen: 157.10 m<sup>2</sup>

oder gerne auch größer :-)  
 Luisa 2:  
 Wohnfläche nach WoFV: 174.40 m<sup>2</sup>  
 Grundfläche in den Ebenen: 184.50 m<sup>2</sup>

Die genaue Baubeschreibung für das Haus finden Sie ab Seite 92 und vergessen Sie bitte nicht, die mögliche KfW-Förderung von unseren Hauspreisen abzuziehen :-)

Ps: Die Fotos zeigen teilweise Bauherrenwünsche

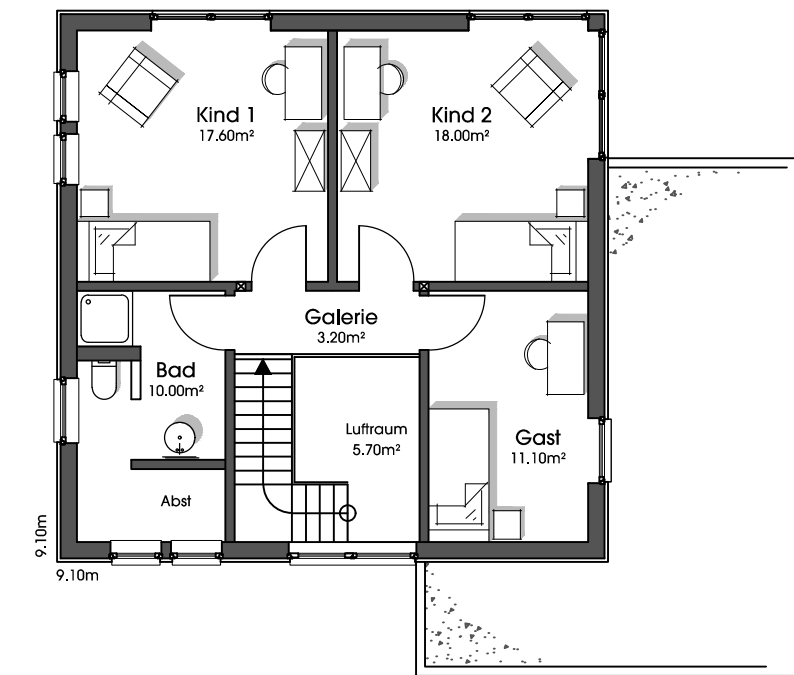

Obergeschoss 1:125  
59.90 m<sup>2</sup>

Erdgeschoss 1:150  
115.30 m<sup>2</sup>

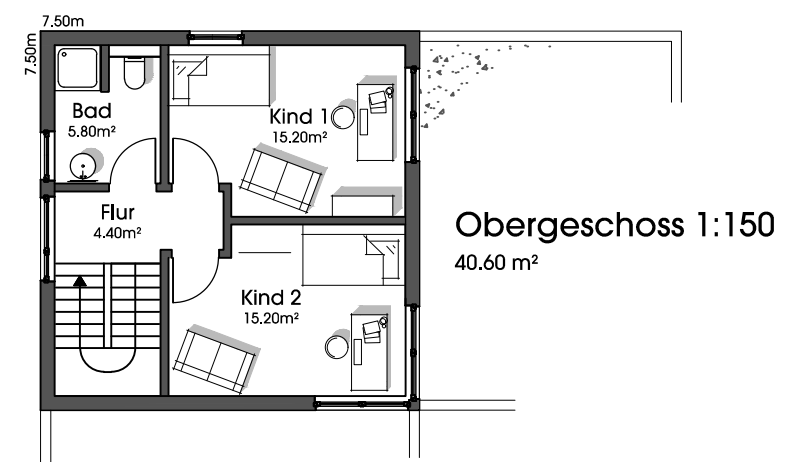
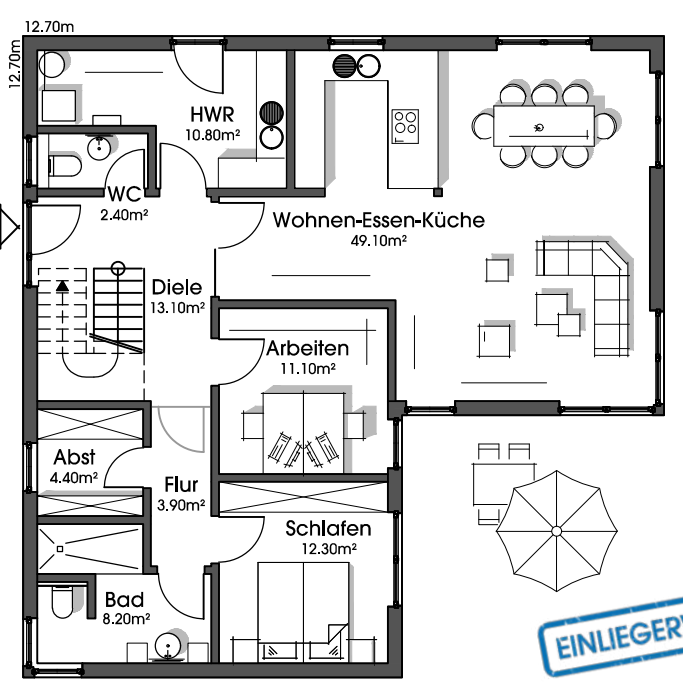

Obergeschoss 1:150  
40.60 m<sup>2</sup>

**EINLIEGERWOHNUNG MÖGLICH**

## Haus Luisa 1

Preise schlüsselfertig  
 mit Holz- oder Putzfassade (in Lieferradius A)

KfW - Effizienzhaus 40EE : 444.900,- €  
 inkl. Wärmepumpe und Komfortlüftung, mit Vorbereitung zu unserer Plusenergie-Wohlfühlvariante

Plusenergie-Wohlfühlvariante: +31.000,- €  
 Entfall Komfortlüftung : - 7.200,- €  
 Minderpreis für KfW55EE : - 21.800,- €  
 (das entspricht ab 2.647 €/m<sup>2</sup>)

Gerne auch mit Pultdach oder mit Walmdächern als Stadthaus :-)

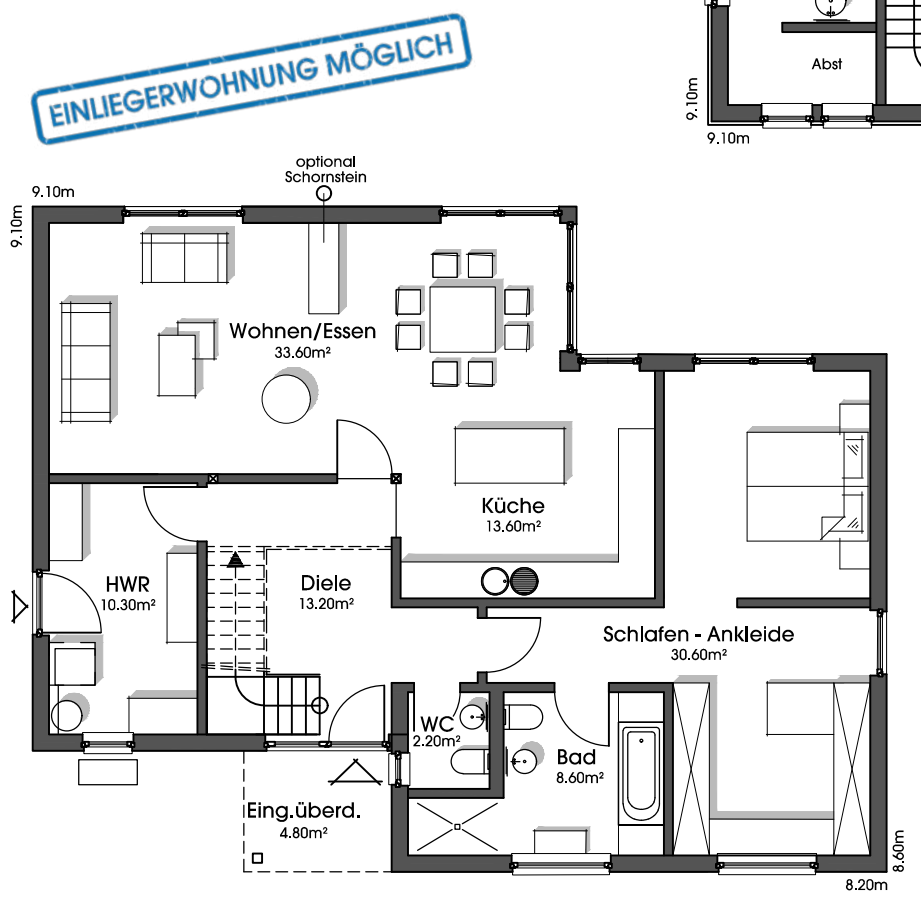

Erdgeschoss 1:125  
114.50 m<sup>2</sup>

**EINLIEGERWOHNUNG MÖGLICH**

## Haus Luisa 2

Preise schlüsselfertig  
 mit Holz- oder Putzfassade (in Lieferradius A)

KfW - Effizienzhaus 40EE : 499.500,- €  
 inkl. Wärmepumpe und Komfortlüftung, mit Vorbereitung zu unserer Plusenergie-Wohlfühlvariante

Plusenergie-Wohlfühlvariante: +31.000,- €  
 Entfall Komfortlüftung : - 9.800,- €  
 Minderpreis für KfW55EE : - 22.900,- €  
 (das entspricht ab 2.530 €/m<sup>2</sup>)

Carport mit Abst. in Holz wie gezeigt für 33.000,- €





### Eckdaten für die Preisfindung:

Dach in sichtbarer Aluminiumwelle, oder geschlossen wie bei Haus Petra, 10° Dachneigung, alle Räume bis unter das Dach offen, große offene Galerie, Balkone

Wohnfläche nach WoFV: 157.80 m<sup>2</sup>  
 Grundfläche in den Ebenen: 177.60 m<sup>2</sup>

Die genaue Baubeschreibung für das Haus finden Sie ab Seite 92 und vergessen Sie bitte nicht, die mögliche KfW-Förderung von unseren Hauspreisen abzuziehen :-)

Ps: Die Fotos zeigen teilweise Bauherrenwünsche

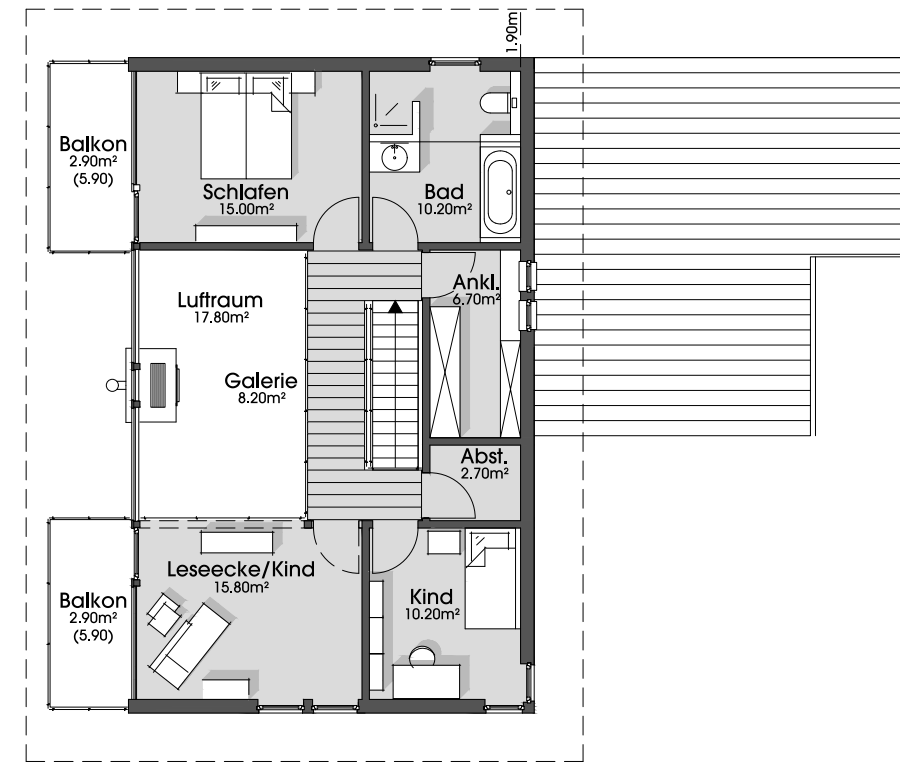

Obergeschoss 1:150  
68.80 m<sup>2</sup>

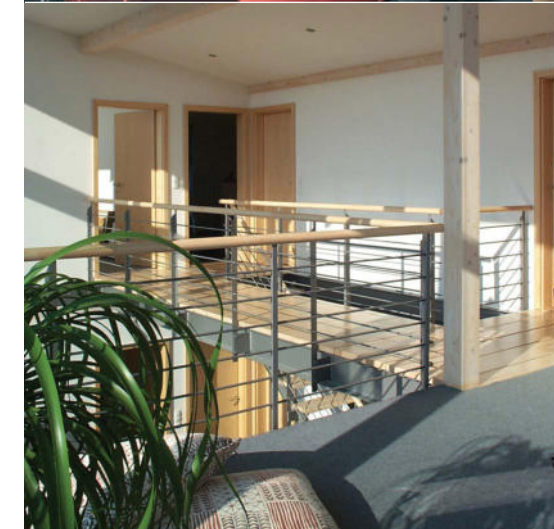
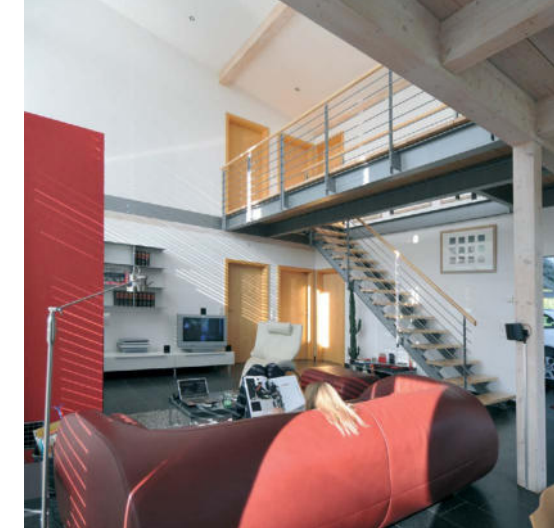

Gute Dämmung kann auch durchsichtig sein!  
 Das tolle, offene Wohnen.



# HAUS SABINE

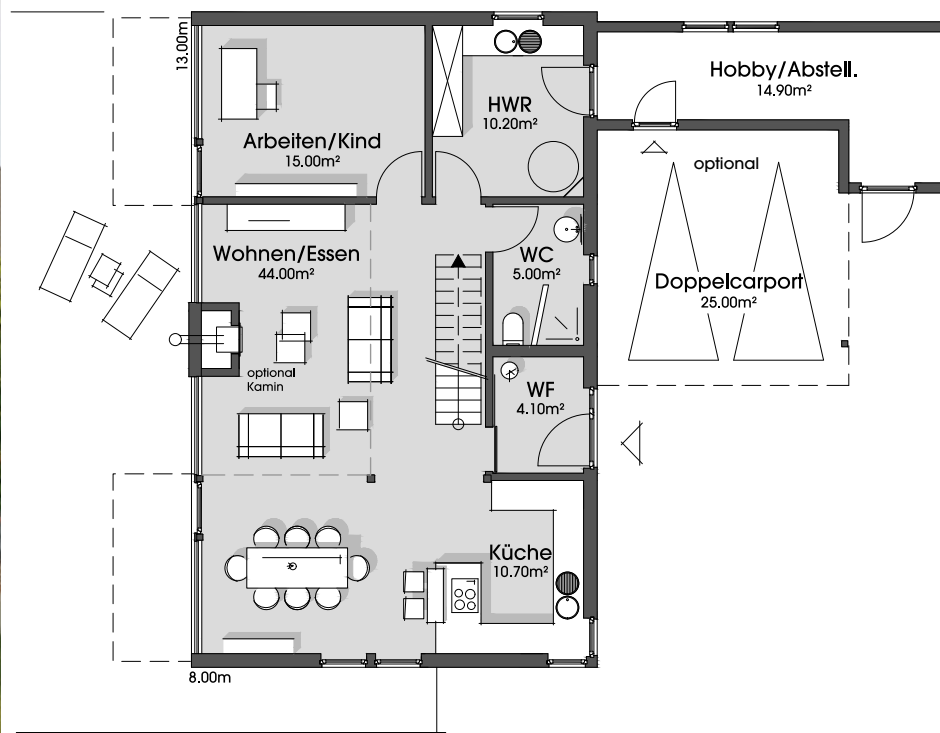

Erdgeschoss 1:150  
89.00 m<sup>2</sup>  
+ Carport mit Abstell.



## Haus Sabine

Preise schlüsselfertig  
 mit Holz- oder Putzfassade (in Lieferradius A)

KfW - Effizienzhaus 40EE : 499.800,- €  
 inkl. Wärmepumpe und Komfortlüftung, mit Vorbereitung zu unserer Plusenergie-Wohlfühlvariante

Plusenergie-Wohlfühlvariante: +30.500,- €  
 Entfall Komfortlüftung : - 7.200,- €  
 Minderpreis für KfW55EE : - 21.000,- €  
 (das entspricht ab 2.655 €/m<sup>2</sup>)

inklusive Glasfront, den Balkonen und der großen offenen Galerie mit Stahl-Treppenbrücke wie gezeigt.  
 Doppelcarport+Abst. in Holz wie gezeigt: 31.000,- €  
 Lamellenraffstoreanlage Firstseite: 25.000,- €





### Eckdaten für die Preisfindung:

30° Dachneigung, OG bis ins Dach offen,  
175 cm Drempel  
Wohnfläche nach WoFV: 168.30 m<sup>2</sup>  
Grundfläche in den Ebenen: 170.40 m<sup>2</sup>

Die genaue Baubeschreibung für das Haus  
finden Sie ab Seite 92 und vergessen Sie bitte  
nicht, die mögliche KfW-Förderung von unseren  
Hauspreisen abzuziehen :-)

Ps: Die Fotos zeigen teilweise Bauherrenwünsche

Im OG

**EINLIEGERWOHNUNG MÖGLICH**

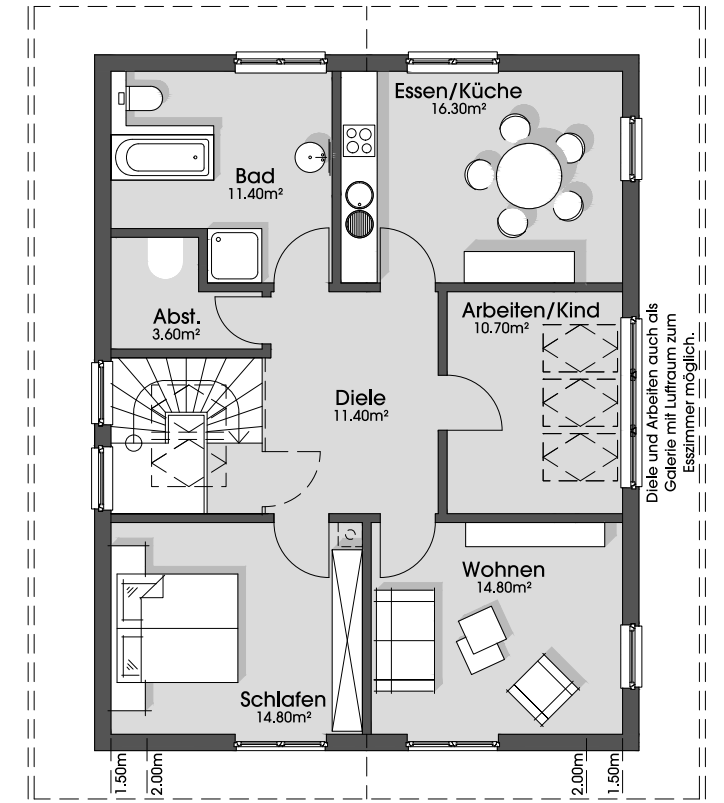

**Dachgeschoss 1:125**  
79.40 m<sup>2</sup>

DG mit bis zu 4 Kinderzimmern  
oder wie gezeigt als  
Einliegerwohnung nutzbar.

Vielleicht soll Ihnen ja erst einmal  
jemand beim bezahlen helfen!

Denken Sie bitte daran !!!  
Bei einer Einliegerwohnung können Sie für das KfW  
Effizienzhaus 40EE bis zu 2x 150.000 € günstige  
Darlehen erhalten und zusätzlich sogar  
bis zu 2x 33.750 € als Tilgungszuschuss. Alternativ ist  
eine direkte Förderung in gleicher Höhe möglich :-)

### Das Konzept für die nächsten 50 Jahre ! „Einliegerwohnung / Kinderzimmer / Einliegerwohnung“

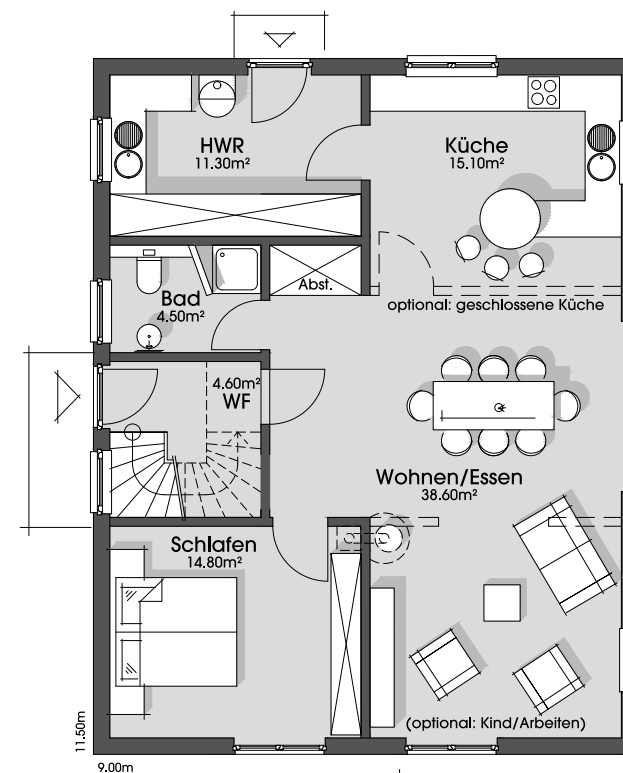

**Erdgeschoss 1:125**  
88.90 m<sup>2</sup>



### Haus Jutta

Preise schlüsselfertig  
mit Holz- oder Putzfassade (in Lieferradius A)

KfW - Effizienzhaus 40EE : 430.900,- €  
inkl. Wärmepumpe und Komfortlüftung, mit Vorberei-  
tung zu unserer Plusenergie-Wohlfühlvariante

Plusenergie-Wohlfühlvariante: +30.000,- €  
Entfall Komfortlüftung : - 9.800,- €  
Minderpreis für KfW55EE : - 20.000,- €  
(das entspricht ab 2.354 €/m<sup>2</sup>)

Galerie mit Luftraum zum Wohnzimmer anstelle von  
Zimmer: 0,-€ Geschlossene Küche für 2.500,- €

**HAUS  
JUTTA**





### Eckdaten für die Preisfindung:

30° Dachneigung, OG bis ins Dach offen,  
190 cm Drempel  
Wohnfläche nach WoFV: 161.00 m<sup>2</sup>  
Grundfläche in den Ebenen: 163.00 m<sup>2</sup>

Die genaue Baubeschreibung für das Haus  
finden Sie ab Seite 92 und vergessen Sie bitte  
nicht, die mögliche KfW-Förderung von unseren  
Hauspreisen abzuziehen :-)

Ps: Die Fotos zeigen teilweise Bauherrenwünsche

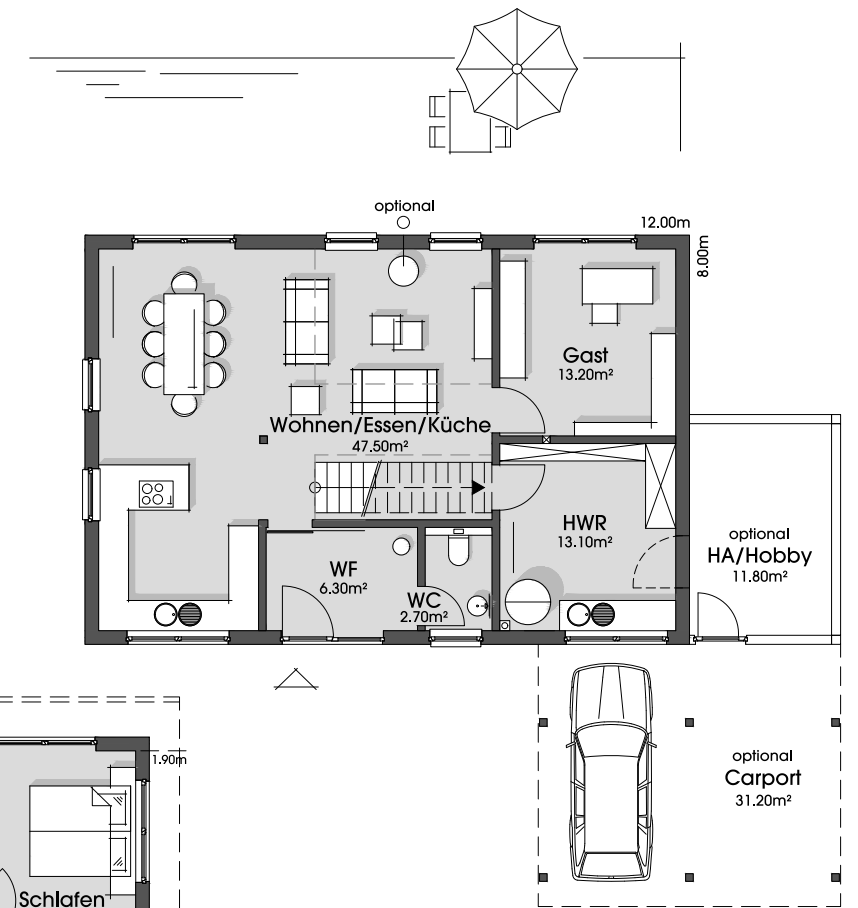

**Erdgeschoss 1:150**  
82.80 m<sup>2</sup>

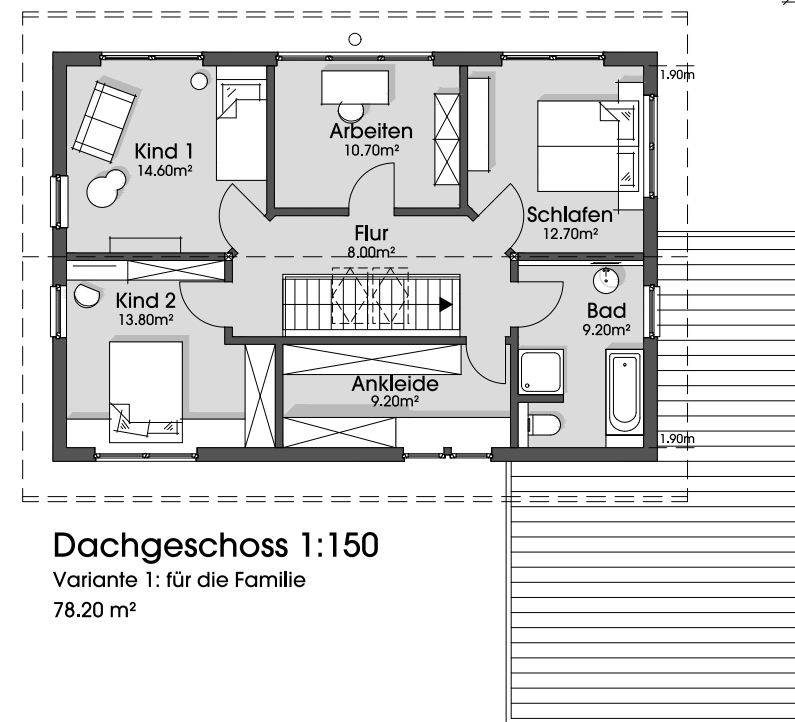

**Dachgeschoss 1:150**  
Variante 1: für die Familie  
78.20 m<sup>2</sup>

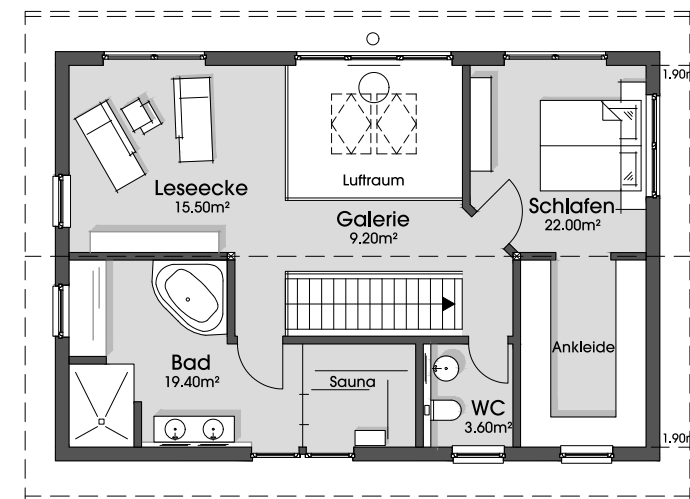

**Dachgeschoss 1:150**  
Variante 2: großzügig zu zweit  
69.70 m<sup>2</sup>



## Haus Anke

Preise schlüsselfertig  
mit Holz- oder Putzfassade (in Lieferradius A)

KfW - Effizienzhaus 40EE : 431.000,- €  
inkl. Wärmepumpe und Komfortlüftung, mit Vorberei-  
tung zu unserer Plusenergie-Wohlfühlvariante

Plusenergie-Wohlfühlvariante: +30.000,- €  
Entfall Komfortlüftung : - 7.200,- €  
Minderpreis für KfW55EE : - 19.600,- €  
(das entspricht ab 2.480 €/m<sup>2</sup>)

Variante 2 (DG mit Galerie und Oberlicht) +7.800,- €  
Doppelcarport mit Abst., wie gezeigt für 33.000,- €

Bis unter das Dach schön !

# HAUS ANKE





### Eckdaten für die Preisfindung:

38° Dachneigung mit Dachboden, 200 cm  
Drempel  
Wohnfläche nach WoFv: 143.20 m<sup>2</sup>  
Grundfläche in den Ebenen: 145.60 m<sup>2</sup>

Die genaue Baubeschreibung für das Haus  
finden Sie ab Seite 92 und vergessen Sie bitte  
nicht, die mögliche KfW-Förderung von unseren  
Hauspreisen abzuziehen :-)

Ps: Die Fotos zeigen teilweise Bauherrenwünsche

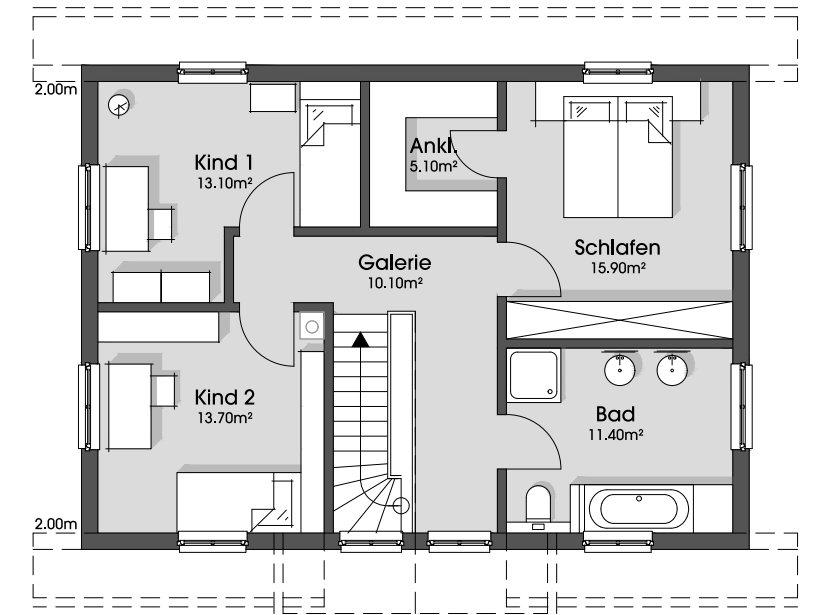

Dachgeschoss 1:125  
69.30 m<sup>2</sup>



warum nicht mal  
schwedisch!

# HAUS SVANTJE

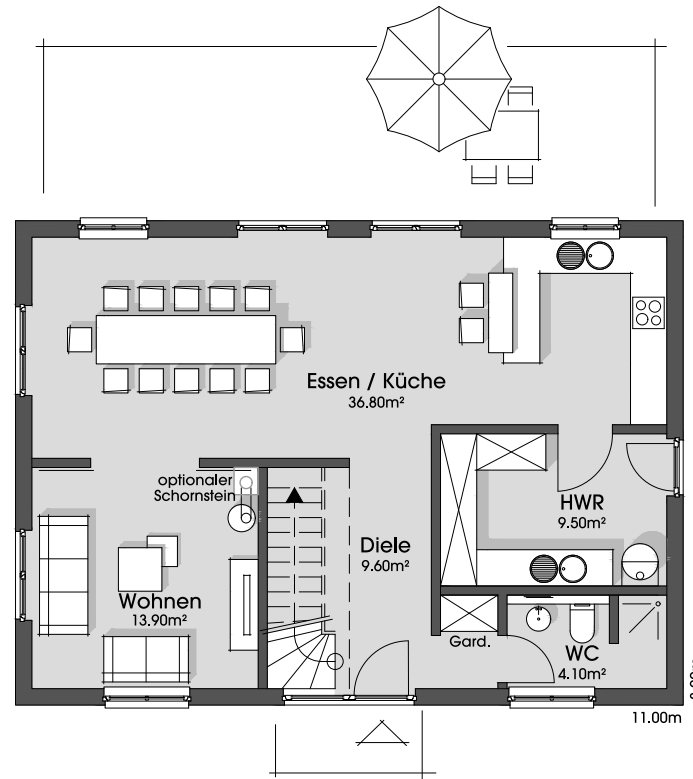

Erdgeschoss 1:125  
73.90 m<sup>2</sup>



## Haus Svantje

Preise schlüsselfertig  
mit unbehandelter „schwedischer Holzfassade“  
(in Lieferradius A)

KfW - Effizienzhaus 40EE : 396.000,- €  
inkl. Wärmepumpe und Komfortlüftung, mit Vorberei-  
tung zu unserer Plusenergie-Wohlfühlvariante

Plusenergie-Wohlfühlvariante: +30.000,- €  
Enfall Komfortlüftung : - 7.200,- €  
Minderpreis für KfW55EE : - 18.400,- €  
(das entspricht ab 2.544 €/m<sup>2</sup>)





### Eckdaten für die Preisfindung:

#### EG und OG

versetzte Pultdächer 30/35° Dachneigung,  
210/250 cm Drempe

Wohnfläche in EG + OG nach WoFfV: 156.00 m<sup>2</sup>  
Grundfläche KG bis OG: 233.20 m<sup>2</sup>

Die genaue Baubeschreibung für das Haus  
finden Sie ab Seite 92 und vergessen Sie bitte  
nicht, die mögliche KfW-Förderung von unseren  
Hauspreisen abzuziehen :-)

Ps: Die Fotos zeigen teilweise Bauherrenwünsche

### KfW-55/40 Betonkeller:

#### Konstruktion und Ausstattung:

Betonfertigkeller. Abdichtung gegen aufstauendes Sickerwasser. Bodenplatte mit 16 cm (24 cm bei KfW40) und Außenwände mit 10 cm (16 cm bei KfW40) Wärmedämmung. Kellertreppe in Beton, Zimmertüren analog EG/OG, Kellerfenster mit 3-fach Verglasung und Kunststofflichtschächten mit Gitterrosten und Einbruchssicherung. Lichte Höhe min. 2.20m.

#### Haustechnik:

Flächenheizung für 19° Raumtemperatur, 2 Steckdosen und Beleuchtung in den Räumen. Hausanschlussraum, ausgestattet wie sonst HWR im EG.

Auf Wunsch planen wir Ihren Keller natürlich gerne gemäß Ihren genauen Wünschen und Bedürfnissen und stimmen ihn nach späterer Klärung auf die Grundwasserverhältnisse vor Ort ab.

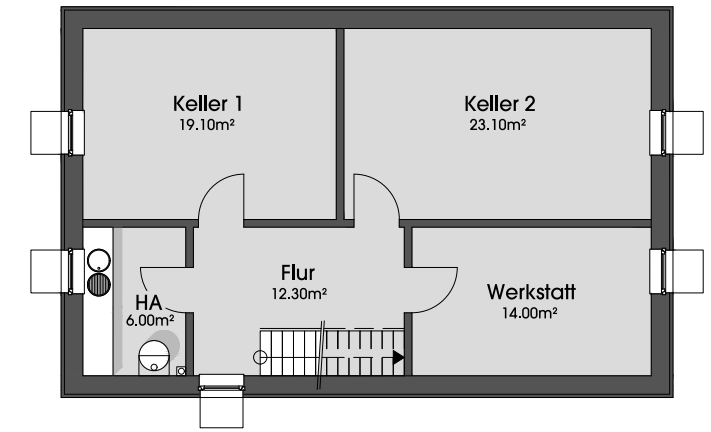

**Kellergeschoss 1:150**  
74.50 m<sup>2</sup>

Moderne Form und  
viel Platz für alle!  
Gern auch mit Pult- oder Satteldach.

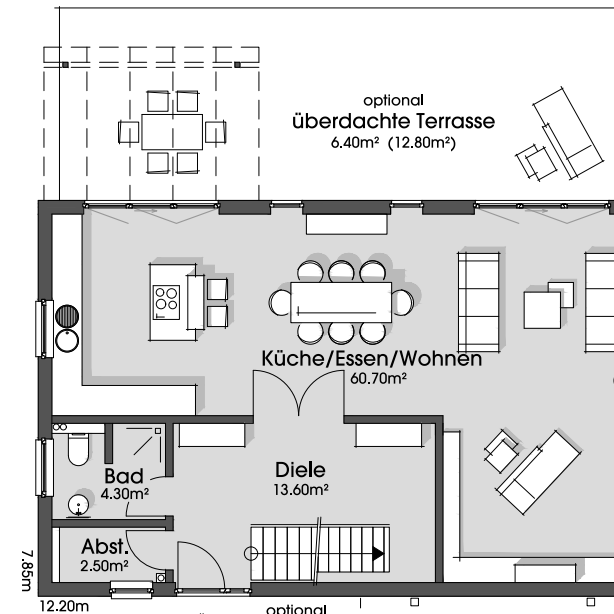

**Erdgeschoss 1:150**  
81.10 m<sup>2</sup>  
(+ überd. Terrasse und Carport)

**Dachgeschoss 1:150**  
74.90 m<sup>2</sup>

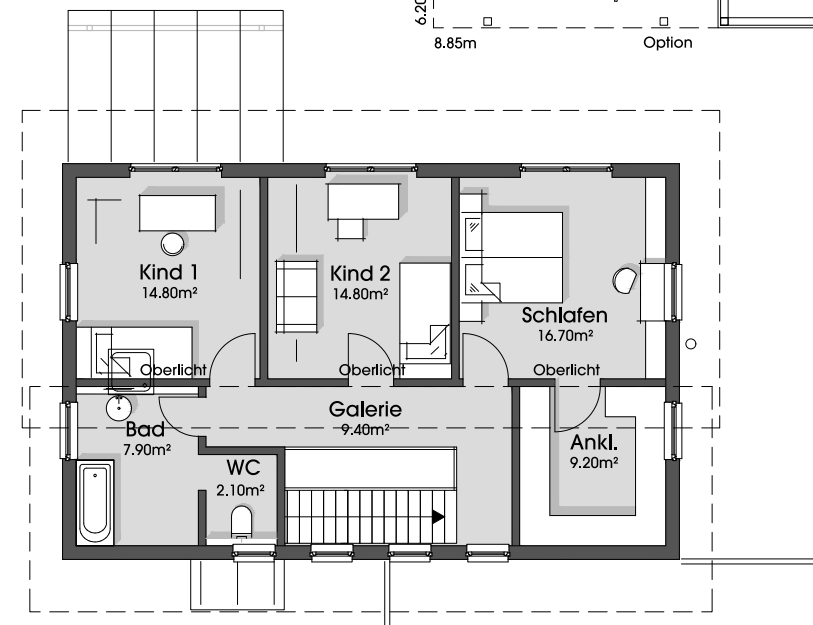

# HAUS BIRGIT



## Haus Birgit

Preise schlüsselfertig  
EG und OG mit Holz- oder Putzfassade  
(in Lieferradius A)

KfW - Effizienzhaus 40EE : 432.500,- €  
inkl. Wärmepumpe und Komfortlüftung, mit Vorbereitung zu unserer Plusenergie-Wohlfühlvariante

Plusenergie-Wohlfühlvariante: +30.000,- €  
Entfall Komfortlüftung : - 9.800,- €  
Minderpreis für KfW55EE : - 19.300,- €  
(das entspricht ab 2.542 €/m<sup>2</sup>)

+ KfW40EE Keller: 137.100,- €  
zus. Komfortlüftung ab 3800,-€, (KfW55: - 14.500,-)  
(das entspricht ab 1.646 €/m<sup>2</sup>)



Von 3 Seiten Licht in den Kinderzimmern :-)



# HAUS YVONNE

## Eckdaten für die Preisfindung:

Yvonne:  
 versetzte Pultdächer 30/37° Dachneigung,  
 100/150 cm Drempel  
 Wohnfläche nach WoFV: 140.70 m<sup>2</sup>  
 Grundfläche in den Ebenen: 151.60 m<sup>2</sup>

Yvonne 2:  
 versetzte Pultdächer 15/20° Dachneigung,  
 240 cm Drempel  
 Wohnfläche in EG + OG nach WoFV: 114.20 m<sup>2</sup>  
 Grundfläche KG bis OG: 169.70 m<sup>2</sup>  
 Kellerbeschreibung siehe „Birgit“ (S.21)

Die genaue Baubeschreibung für das Haus finden Sie ab Seite 92 und vergessen Sie bitte nicht, die mögliche KfW-Förderung von unseren Hauspreisen abzuziehen :-)

Ps: Die Fotos zeigen teilweise Bauherrenwünsche

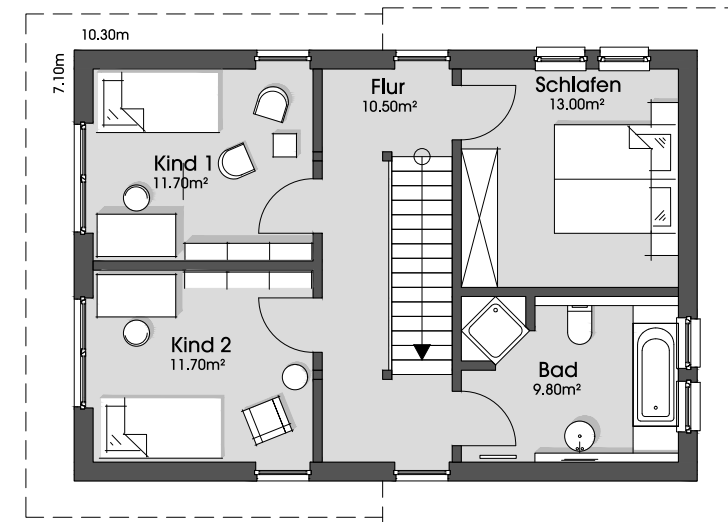

Obergeschoss 1:125  
56.70m<sup>2</sup>

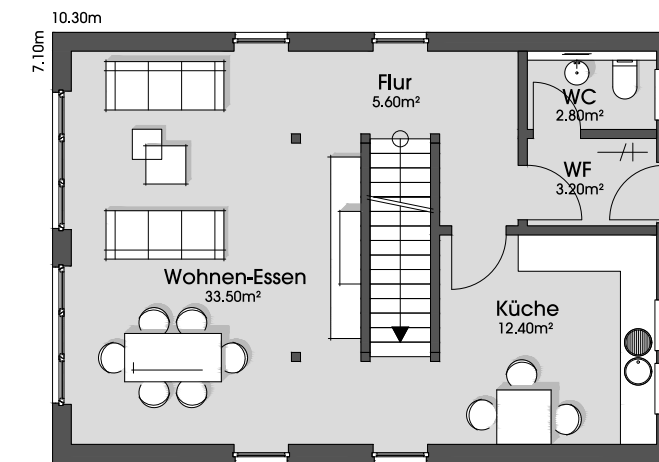

Erdgeschoss 1:125  
57.50m<sup>2</sup>

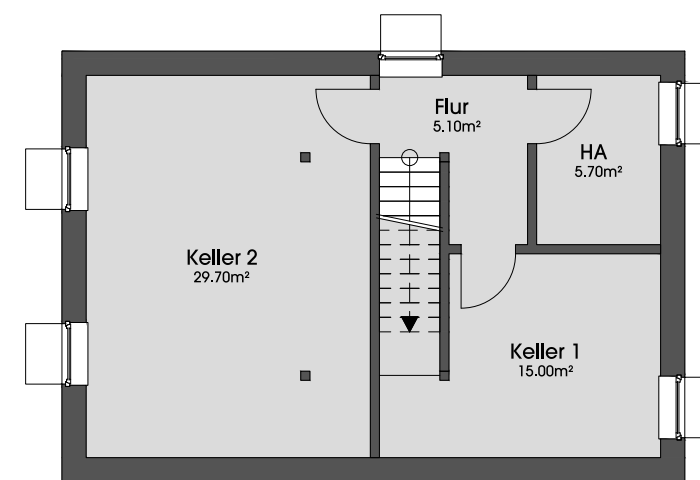

Kellergeschoss 1:125  
55.50m<sup>2</sup>

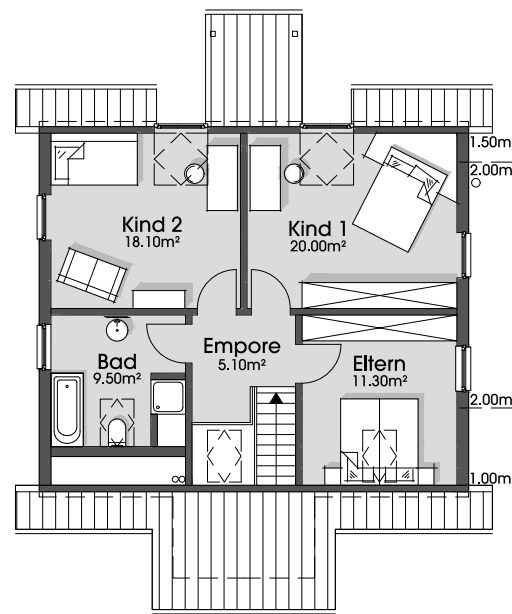

Dachgeschoss 1:175  
64.00 m<sup>2</sup>

Im OG mit kleinen Änderungen

**EINLIEGERWOHNUNG MÖGLICH**



## Haus Yvonne 2

Preise schlüsselfertig  
 EG und OG mit Holz- oder Putzfassade  
 (in Lieferradius A)

KfW - Effizienzhaus 40EE : 338.700,- €  
 inkl. Wärmepumpe und Komfortlüftung, mit Vorbereitung zu unserer Plusenergie-Wohlfühlvariante

Plusenergie-Wohlfühlvariante: +30.000,- €  
 Entfall Komfortlüftung : - 7.200,- €  
 Minderpreis für KfW55EE : - 16.400,- €  
 (das entspricht ab 2.759 €/m<sup>2</sup>)

+ KfW40EE Keller: 116.300,- €  
 zus. Komfortlüftung ab 3800,-€, (KfW55: - 13.400,-)  
 (das entspricht ab 1.854€/m<sup>2</sup>)



## Haus Yvonne

Preise schlüsselfertig  
 mit Holz- oder Putzfassade (in Lieferradius A)

KfW - Effizienzhaus 40EE : 414.800,- €  
 inkl. Wärmepumpe und Komfortlüftung, mit Vorbereitung zu unserer Plusenergie-Wohlfühlvariante

Plusenergie-Wohlfühlvariante: +30.000,- €  
 Entfall Komfortlüftung : - 7.200,- €  
 Minderpreis für KfW55EE : - 17.900,- €  
 (das entspricht ab 2.571 €/m<sup>2</sup>)

Terrassenüberdach, wie gezeigt für 9.000,- €





### Eckdaten für die Preisfindung:

38° Dachneigung mit Dachboden,  
185 cm Drempel  
Wohnfläche nach WoFV: 178.80 m<sup>2</sup>  
Grundfläche in den Ebenen: 185.90 m<sup>2</sup>

Die genaue Baubeschreibung für das Haus finden Sie ab Seite 92 und vergessen Sie bitte nicht, die mögliche KfW-Förderung von unseren Hauspreisen abzuziehen :-)

P.s: Die Fotos zeigen teilweise Bauherrenwünsche

Im OG mit kleinen Änderungen

**EINLIEGERWOHNUNG MÖGLICH**

Schwedisch für Fortgeschrittene!



# HAUS SVANHILD

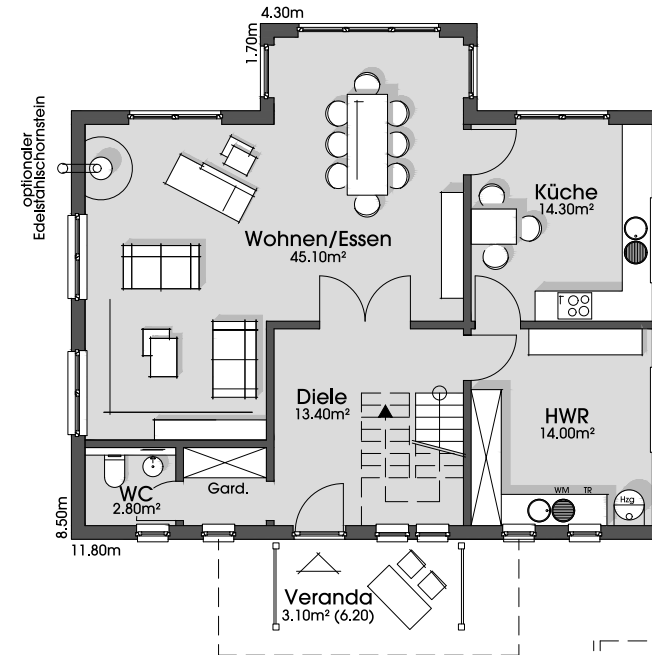

Erdgeschoss 1:150  
92.70 m<sup>2</sup>

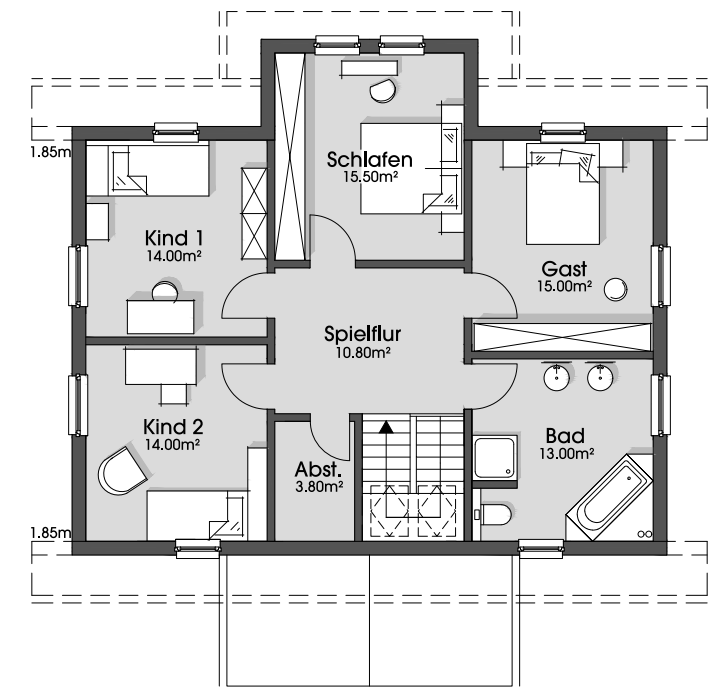

Dachgeschoss 1:150  
86.10 m<sup>2</sup>

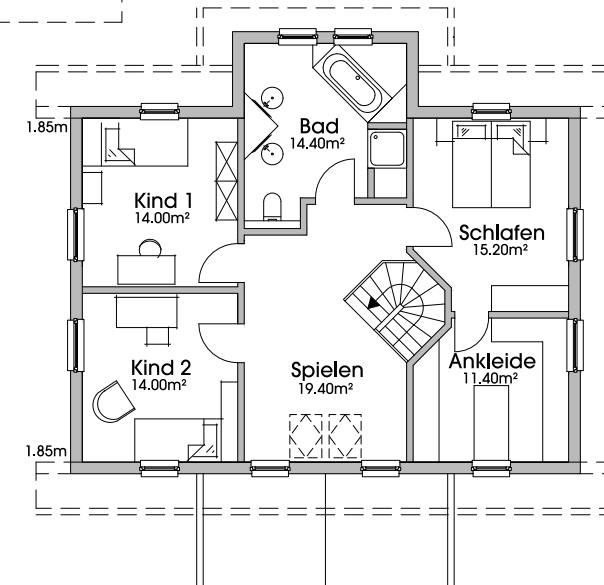

Dachgeschoss 1:175  
88.40 m<sup>2</sup>



Erdgeschoss 1:175  
93.80 m<sup>2</sup>

oder die etwas „verspieltere“ Variante?



## Haus Svanhild

Preise schlüsselfertig  
mit unbehandelter „schwedischer“ Holzfassade  
(in Lieferradius A)

KfW - Effizienzhaus 40EE : 468.400,- €  
inkl. Wärmepumpe und Komfortlüftung, mit Vorbereitung zu unserer Plusenergie-Wohlfühlvariante

Plusenergie-Wohlfühlvariante: +30.000,- €  
Enfall Komfortlüftung : -9.800,- €  
Minderpreis für KfW55EE : -20.000,- €  
(das entspricht ab 2.226 €/m<sup>2</sup>)

Variante mit 182,20 m<sup>2</sup> Wohnfläche für +13.500,- €  
Veranda, wie gezeigt für 16.000,- €





### Eckdaten für die Preisfindung:

Pyramidendach, 18° Dachneigung,  
ohne Dachboden, 220 cm Drempel  
Wohnfläche nach WofV: 169.80 m<sup>2</sup>  
Grundfläche in den Ebenen: 176.80 m<sup>2</sup>

Die genaue Baubeschreibung für das Haus  
finden Sie ab Seite 92 und vergessen Sie bitte  
nicht, die mögliche KfW-Förderung von unseren  
Hauspreisen abzuziehen :-)

Ps: Die Fotos zeigen teilweise Bauherrenwünsche

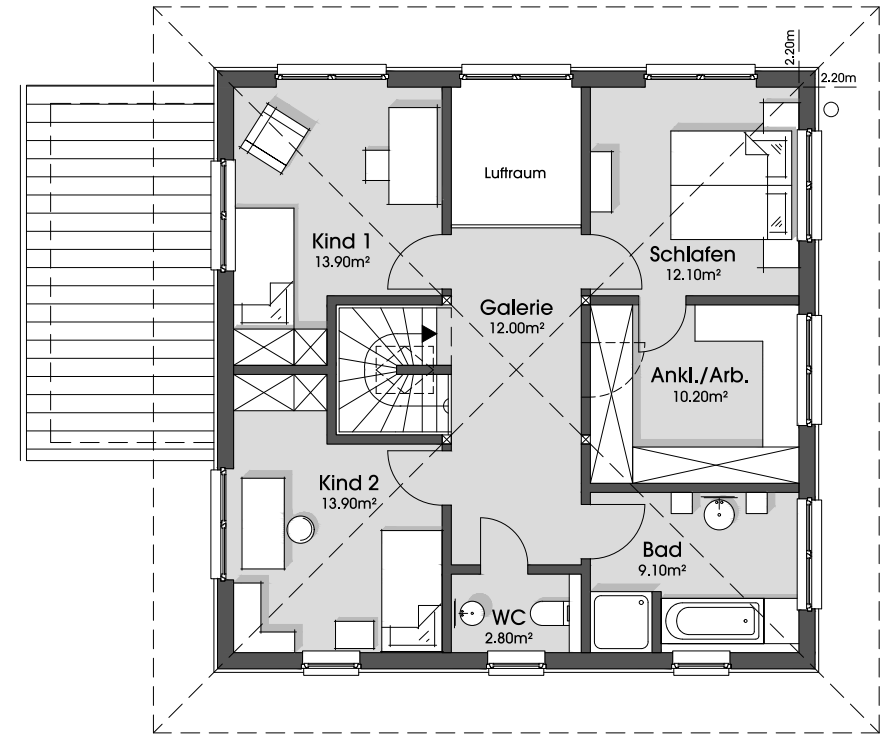

Obergeschoss 1:125  
74.00 m<sup>2</sup>



Unsere „Stadthäuser“

# HAUS CHRISTINE

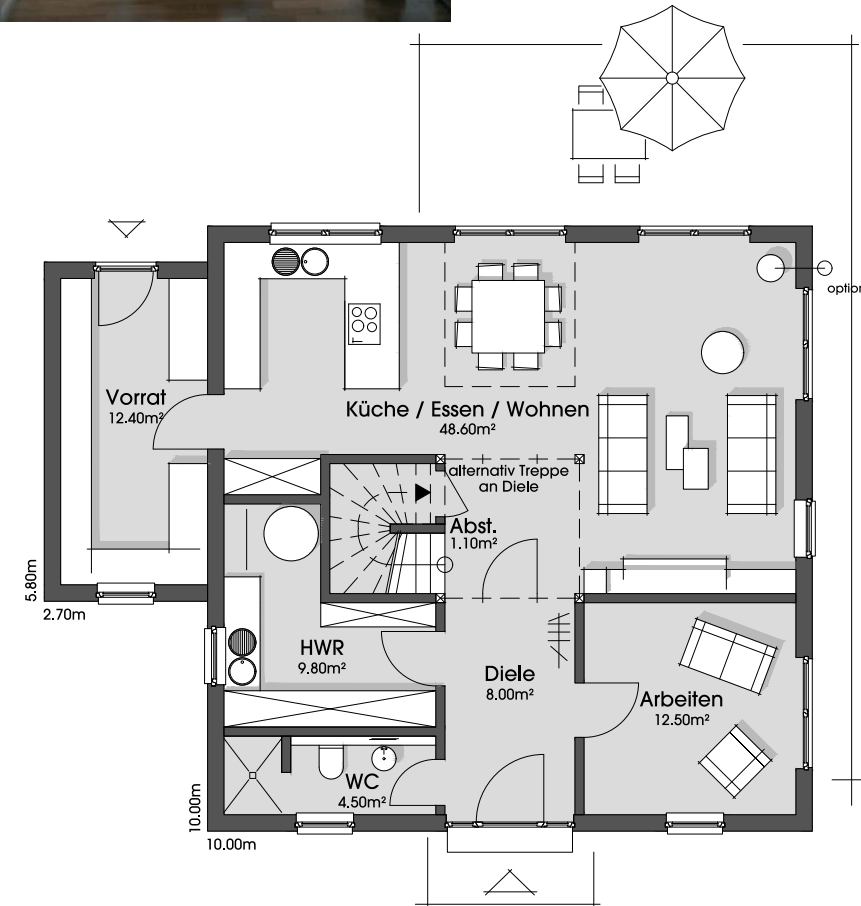

Erdgeschoss 1:125  
95.80 m<sup>2</sup>



## Haus Christine

Preise schlüsselfertig  
EG und OG mit Holz- oder Putzfassade  
(in Lieferradius A)

KfW - Effizienzhaus 40EE : 449.700,- €  
inkl. Wärmepumpe und Komfortlüftung, mit Vorberei-  
tung zu unserer Plusenergie-Wohlfühlvariante

Plusenergie-Wohlfühlvariante: +30.500,- €  
Enfall Komfortlüftung : - 9.800,- €  
Minderpreis für KfW55EE : - 20.500,- €  
(das entspricht ab 2.387 €/m<sup>2</sup>)





# HAUS CHRISTINE 2-4

## Eckdaten für die Preisfindung:

Pyramidendach, 18° Dachneigung, ohne Dachboden, 220 cm Drempe

|                            |                       |
|----------------------------|-----------------------|
| Christine 2:               |                       |
| Wohnfläche nach WoFV:      | 143.90 m <sup>2</sup> |
| Grundfläche in den Ebenen: | 146.40 m <sup>2</sup> |
| Christine 3:               |                       |
| Wohnfläche nach WoFV:      | 131.40 m <sup>2</sup> |
| Grundfläche in den Ebenen: | 133.40 m <sup>2</sup> |
| Christine 4:               |                       |
| Wohnfläche nach WoFV:      | 161.20 m <sup>2</sup> |
| Grundfläche in den Ebenen: | 163.00 m <sup>2</sup> |

Die genaue Baubeschreibung für das Haus finden Sie ab Seite 92 und vergessen Sie bitte nicht, die mögliche KfW-Förderung von unseren Hauspreisen abzuziehen :-)

Ps: Die Fotos zeigen teilweise Bauherrenwünsche

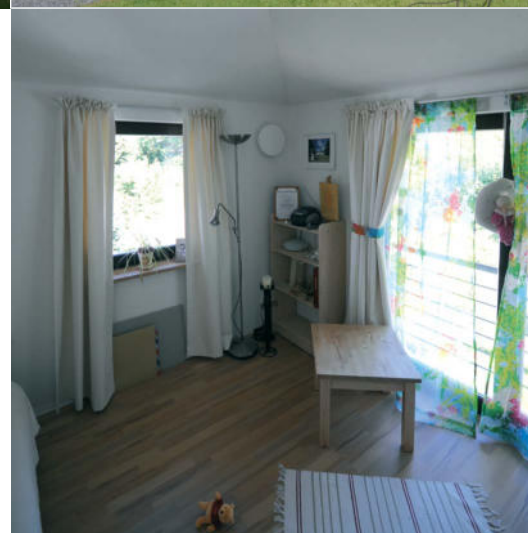

### Christine 2

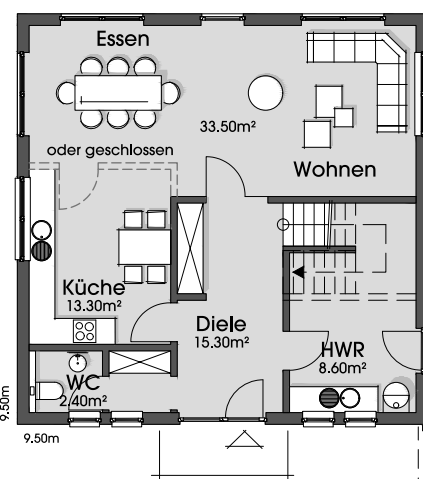
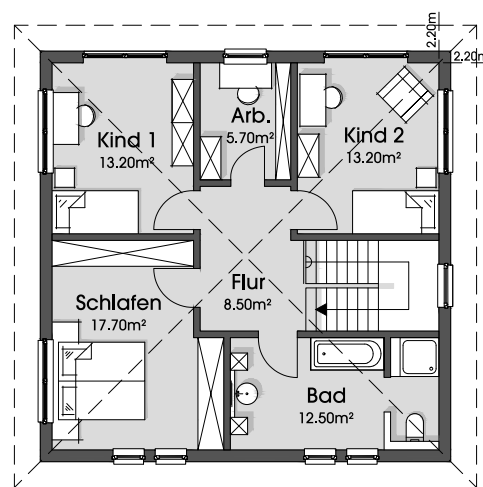

Erdgeschoss 1:175  
73.10 m<sup>2</sup>

Dachgeschoss 1:175  
70.80 m<sup>2</sup>

### Haus Christine 2

Preise schlüsselfertig  
EG und OG mit Holz- oder Putzfassade (in Lieferradius A)

KfW - Effizienzhaus 40EE : 383.500,- €  
inkl. Wärmepumpe und Komfortlüftung, mit Vorbereitung zu unserer Plusenergie-Wohlfühlvariante

|                               |              |
|-------------------------------|--------------|
| Plusenergie-Wohlfühlvariante: | +30.500,- €  |
| Entfall Komfortlüftung :      | - 7.200,- €  |
| Minderpreis für KfW55EE :     | - 18.500,- € |

(das entspricht ab 2.444 €/m<sup>2</sup>)

Carport mit Abstellraum für 24.000,- €

### Christine 3

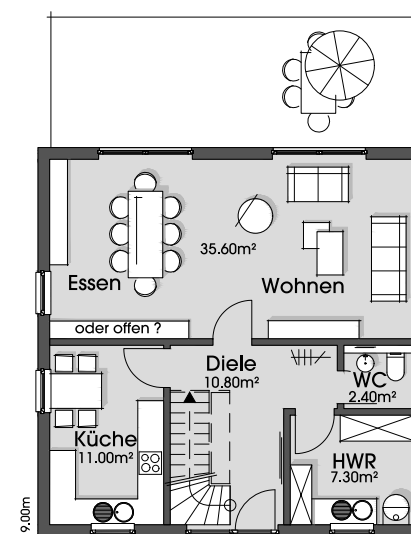

Erdgeschoss 1:175  
67.10 m<sup>2</sup>

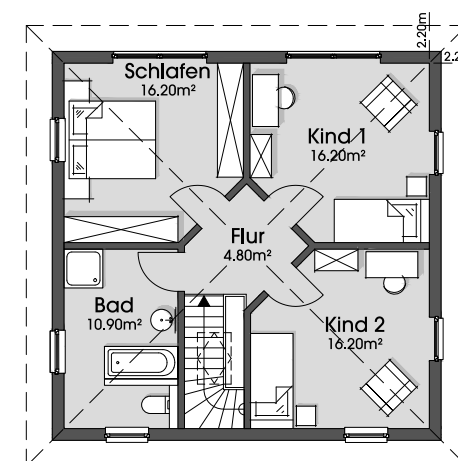

Dachgeschoss 1:175  
64.30 m<sup>2</sup>

In Christine 3 und 4 mit kleinen Änderungen im OG

**EINLIEGERWOHNUNG MÖGLICH**

### Christine 4

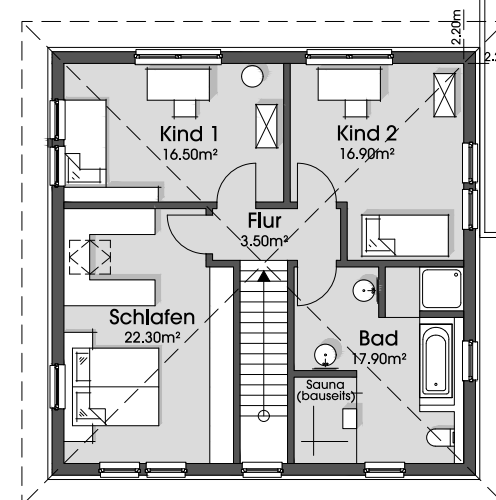

Dachgeschoss 1:175  
77.10 m<sup>2</sup>

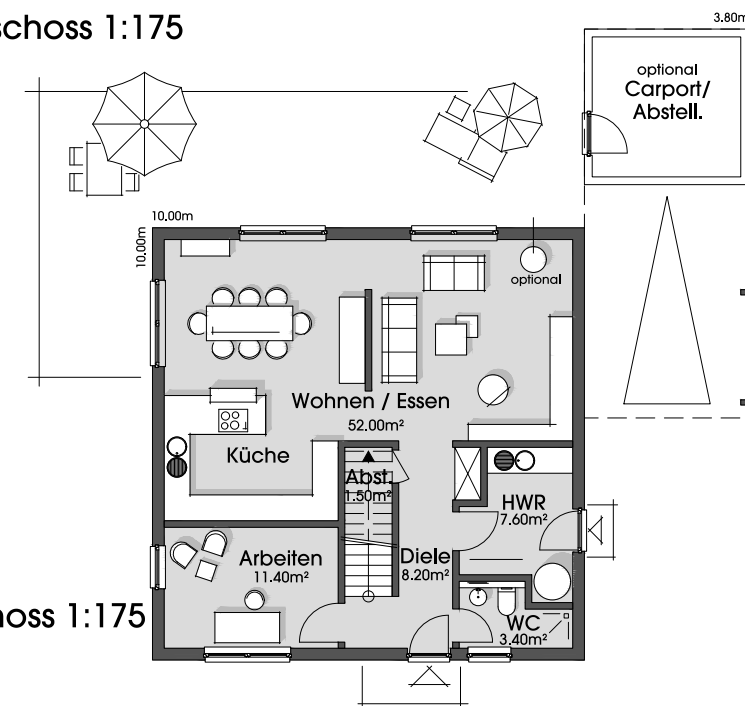

Erdgeschoss 1:175  
84.10 m<sup>2</sup>



### Haus Christine 3

Preise schlüsselfertig  
EG und OG mit Holz- oder Putzfassade (in Lieferradius A)

KfW - Effizienzhaus 40EE : 372.000,- €  
inkl. Wärmepumpe und Komfortlüftung, mit Vorbereitung zu unserer Plusenergie-Wohlfühlvariante

|                               |              |
|-------------------------------|--------------|
| Plusenergie-Wohlfühlvariante: | +25.500,- €  |
| Entfall Komfortlüftung :      | - 7.200,- €  |
| Minderpreis für KfW55EE :     | - 18.400,- € |

(das entspricht ab 2.597€/m<sup>2</sup>)

### Haus Christine 4

Preise schlüsselfertig  
EG und OG mit Holz- oder Putzfassade (in Lieferradius A)

KfW - Effizienzhaus 40EE : 420.200,- €  
inkl. Wärmepumpe und Komfortlüftung, mit Vorbereitung zu unserer Plusenergie-Wohlfühlvariante

|                               |             |
|-------------------------------|-------------|
| Plusenergie-Wohlfühlvariante: | +30.500,- € |
| Entfall Komfortlüftung :      | - 7.200,- € |

(das entspricht ab 2.413 €/m<sup>2</sup>)

Carport mit Abstellraum für 24.700,- €





### Eckdaten für die Preisfindung:

Pultdach in Aluzink, 12° Dachneigung,  
200 cm Drempel

Petra:

Wohnfläche nach WoFV: 150.00 m<sup>2</sup>  
Grundfläche in den Ebenen: 152.20 m<sup>2</sup>

Petra 2:

Wohnfläche nach WoFV: 138.80 m<sup>2</sup>  
Grundfläche in den Ebenen: 142.50 m<sup>2</sup>

Die genaue Baubeschreibung für das Haus finden Sie ab Seite 92 und vergessen Sie bitte nicht, die mögliche KfW-Förderung von unseren Hauspreisen abzuziehen :-)

Ps: Die Fotos zeigen teilweise Bauherrenwünsche

Vielleicht mit Schlafböden für die Kinder?



# HAUS PETRA

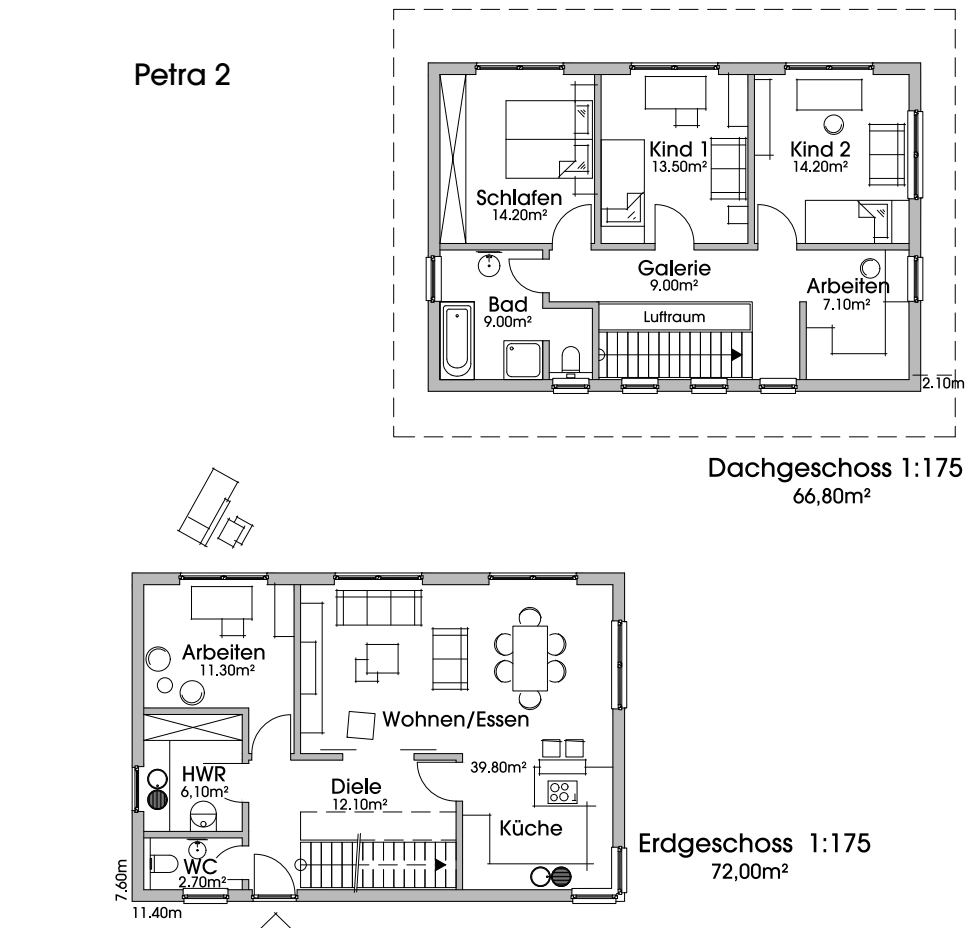
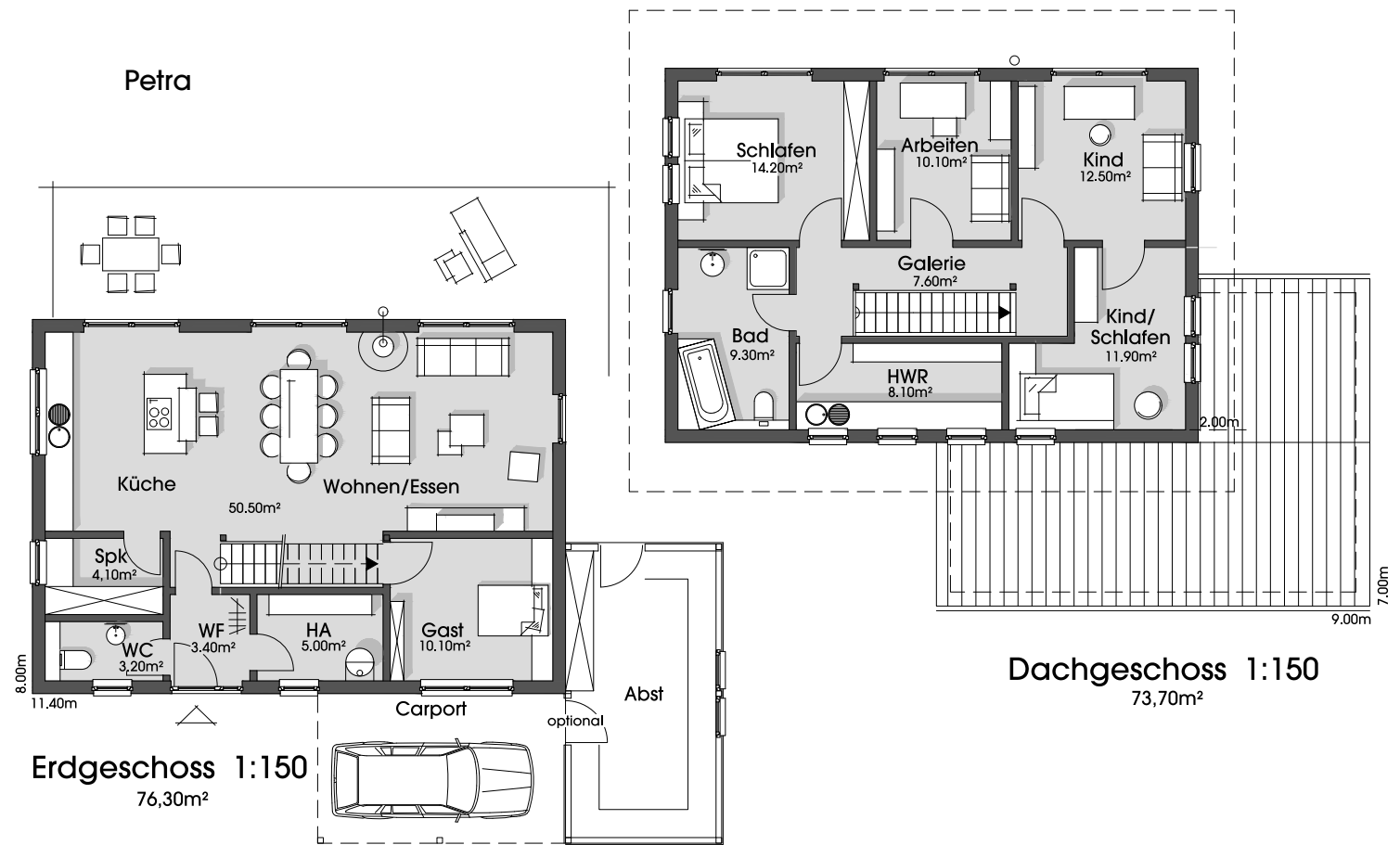

## Haus Petra

Preise schlüsselfertig

EG und OG mit Holz- oder Putzfassade  
(in Lieferradius A)

KfW - Effizienzhaus 40EE : 390.300,- €  
inkl. Wärmepumpe und Komfortlüftung, mit Vorbereitung zu unserer Plusenergie-Wohlfühlvariante

Plusenergie-Wohlfühlvariante: +30.500,- €  
Entfall Komfortlüftung : - 7.200,- €  
Minderpreis für KfW55EE : - 18.800,- €  
(das entspricht ab 2.394 €/m<sup>2</sup>)

Elektrolamellenraffstoranlage an Firstseite: 16.000,- €

Petra 2 als Variante 16.900€ günstiger





### Eckdaten für die Preisfindung:

45° Dachneigung, mit Dachboden, 100 cm Drempel  
 Wohnfläche nach WoFV: 136.90 m<sup>2</sup>  
 Grundfläche in den Ebenen: 151.90 m<sup>2</sup>

Die genaue Baubeschreibung für das Haus finden Sie ab Seite 92 und vergessen Sie bitte nicht, die mögliche KfW-Förderung von unseren Hauspreisen abzuziehen :-)

Ps: Die Fotos zeigen teilweise Bauherrenwünsche  
 Im OG mit kleinen Änderungen

**EINLIEGERWOHNUNG MÖGLICH**

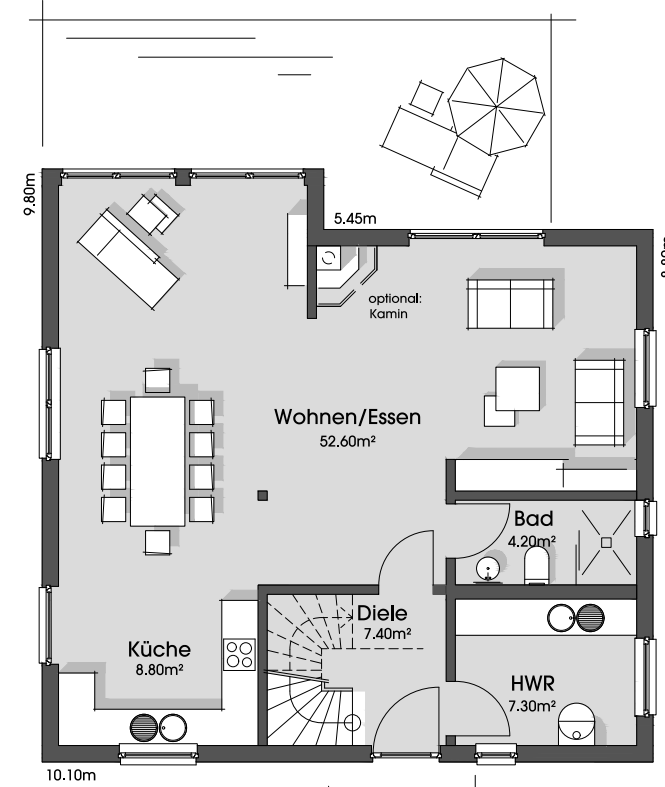

Erdgeschoss 1:125  
77.50 m<sup>2</sup>

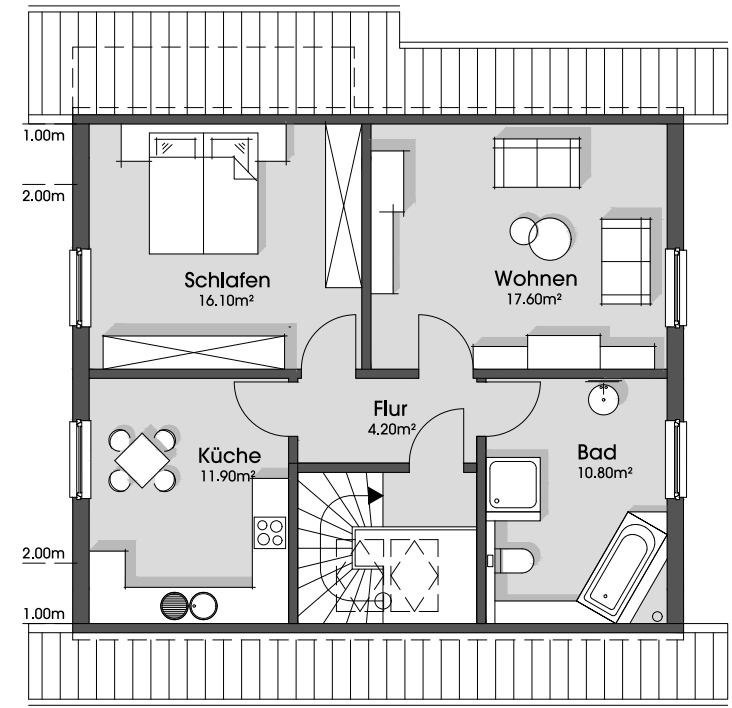

Dachgeschoss 1:125  
59.40 m<sup>2</sup>

**Jederzeit einladend!**



# HAUS KATHRIN

oder vielleicht ohne Galerie und mit einem Zimmer mehr

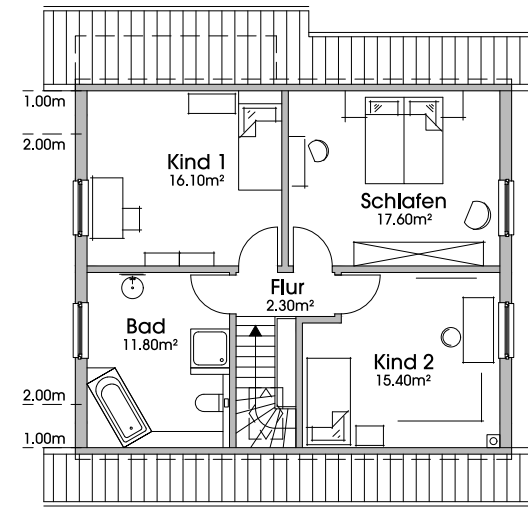

Variante Dachgeschoss 1:175  
63.20 m<sup>2</sup>

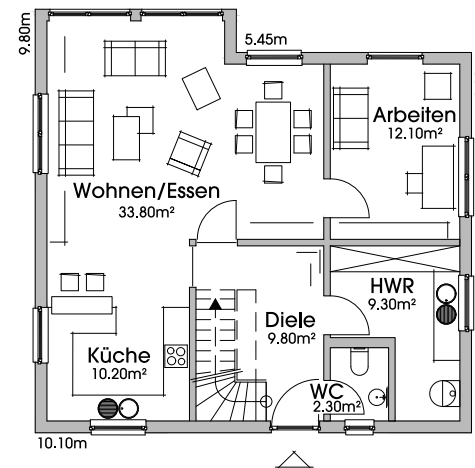

Variante Erdgeschoss 1:175  
77.20 m<sup>2</sup>



## Haus Kathrin

Preise schlüsselfertig  
 EG und OG mit Holz- oder Putzfassade (in Lieferradius A)

KfW - Effizienzhaus 40EE : 374.700,- €  
 inkl. Wärmepumpe und Komfortlüftung, mit Vorbereitung zu unserer Plusenergie-Wohlfühlvariante

Plusenergie-Wohlfühlvariante: +30.000,- €  
 Entfall Komfortlüftung : - 7.200,- €  
 Minderpreis für KfW55EE : - 18.000,- €  
 (das entspricht ab 2.301 €/m<sup>2</sup>)

Variante: extra Zimmer - ohne Galerie mit 140.40 m<sup>2</sup> Wohnfläche für +6.600,- €





### Eckdaten für die Preisfindung:

25° Dachneigung, ohne Dachboden,  
150 cm Drempel, inkl. Wintergarten

+ Terrassenüberdachung je 6.000,- €  
(mit Glas 9.000,-)  
+ Eingangsüberdachung 9.800,- €

Wohnfläche in EG + OG nach WofV: 176.00 m<sup>2</sup>  
Grundfläche KG bis OG: 284.30 m<sup>2</sup>  
Kellerbeschreibung siehe „Birgit“ (S.21)

Die genaue Baubeschreibung für das Haus  
finden Sie ab Seite 92 und vergessen Sie bitte  
nicht, die mögliche KfW-Förderung von unseren  
Hauspreisen abzuziehen :-)

Kellerdetails wie bei Haus „Birgit“ auf Seite 20

Ps: Die Fotos zeigen teilweise Bauherrenwünsche

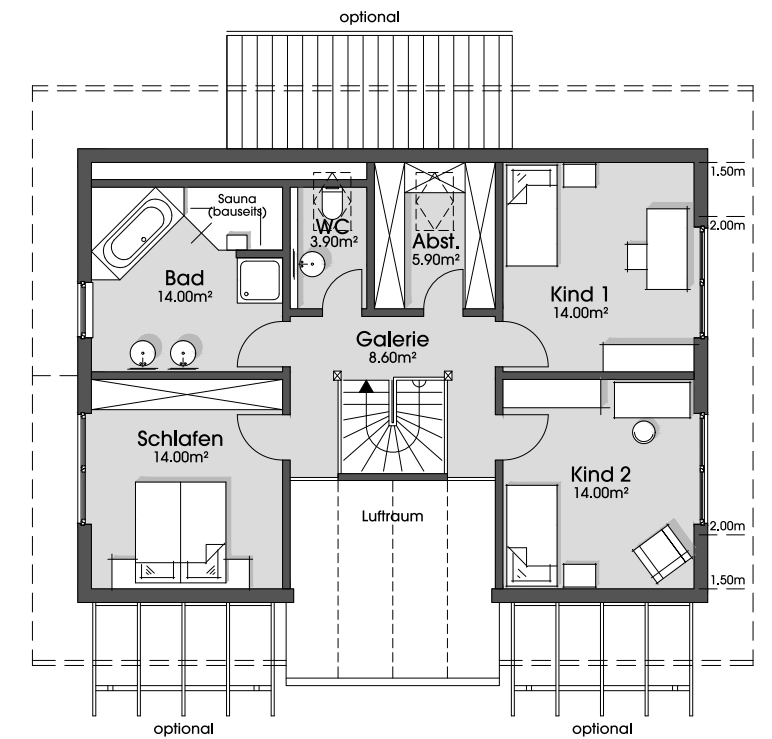

**Dachgeschoss 1:150**  
74.40m<sup>2</sup>

Licht... überall !

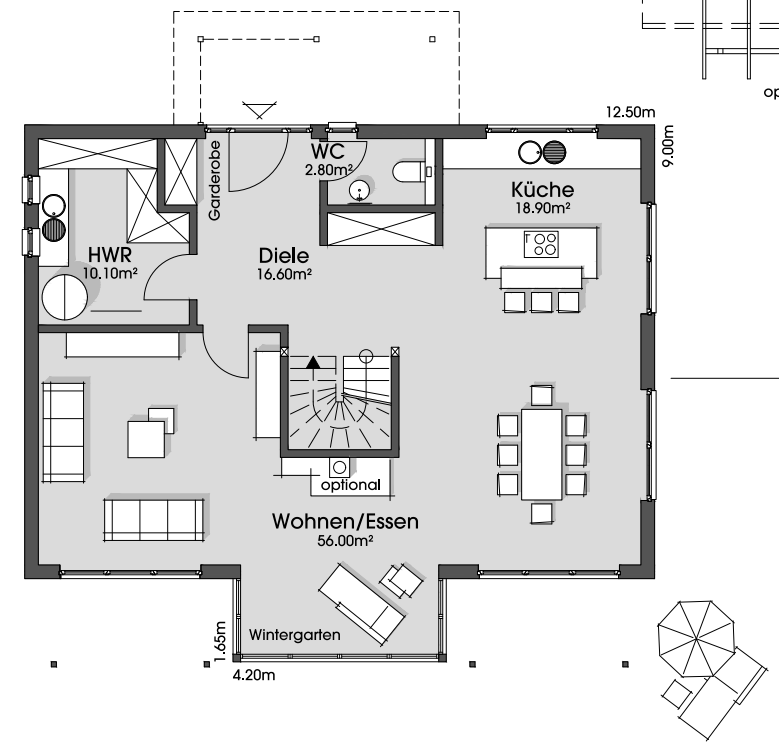

**Erdgeschoss 1:150**  
101.60m<sup>2</sup>

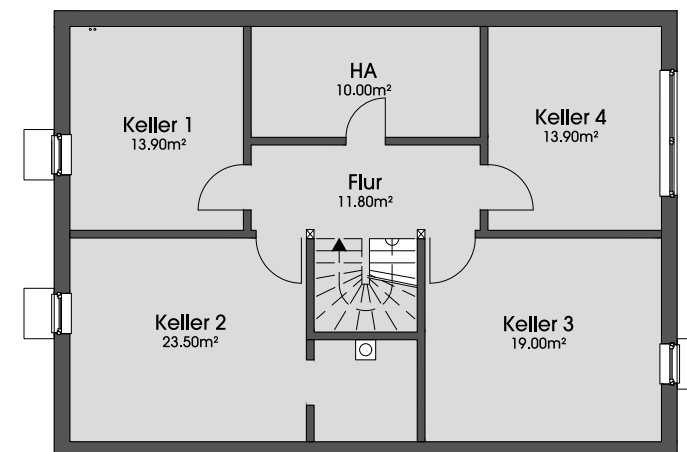

**Kellergeschoss 1:150**  
92.10m<sup>2</sup>



# HAUS STEFANIE



## Haus Stefanie

Preise schlüsselfertig  
EG und OG mit Holz- oder Putzfassade  
(in Lieferradius A)

KfW - Effizienzhaus 40EE : 511.200,- €  
inkl. Wärmepumpe und Komfortlüftung, mit Vorberei-  
tung zu unserer Plusenergie-Wohlfühlvariante

Plusenergie-Wohlfühlvariante: +30.000,- €  
Enfall Komfortlüftung : - 7.200,- €  
Minderpreis für KfW55EE : - 21.500,- €  
(das entspricht ab 2.510 €/m<sup>2</sup>)

+ KfW40EE Keller: 162.800,- €  
zus. Komfortlüftung ab 3800,-€, (KfW55: - 16.400,-)  
(das entspricht ab 1.590 €/m<sup>2</sup>)





### Eckdaten für die Preisfindung:

45° Dachneigung, mit Dachboden,  
100 cm Drempel  
Wohnfläche nach WoFV: 153.10 m<sup>2</sup>  
Grundfläche in den Ebenen: 168.30 m<sup>2</sup>

Die genaue Baubeschreibung für das Haus  
finden Sie ab Seite 92 und vergessen Sie bitte  
nicht, die mögliche KfW-Förderung von unseren  
Hauspreisen abzuziehen :-)

Ps: Die Fotos zeigen teilweise Bauherrenwünsche  
Im EG oder OG mit kleinen Änderungen

**EINLIEGERWOHNUNG MÖGLICH**

**Klassische Hausform  
modern interpretiert!**

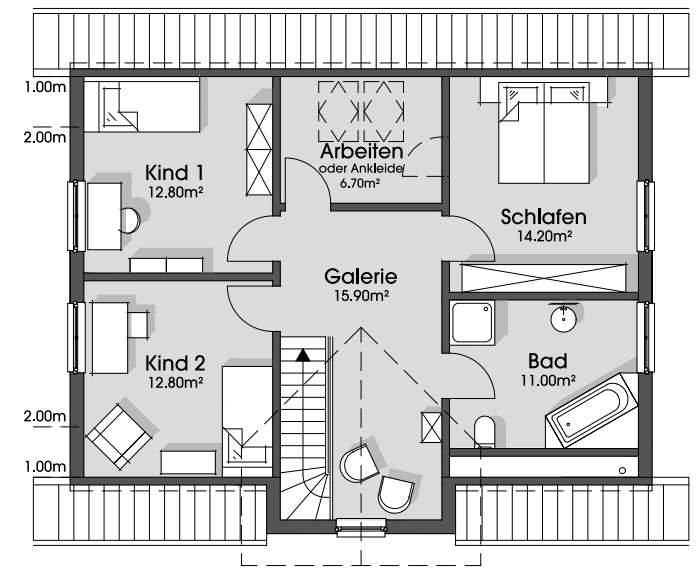
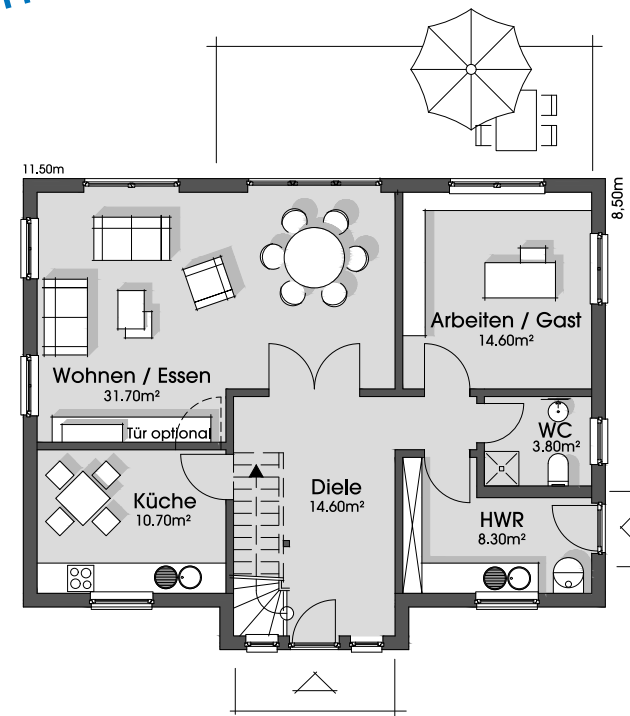

Oder vielleicht den  
Giebel zum Garten?

Variante

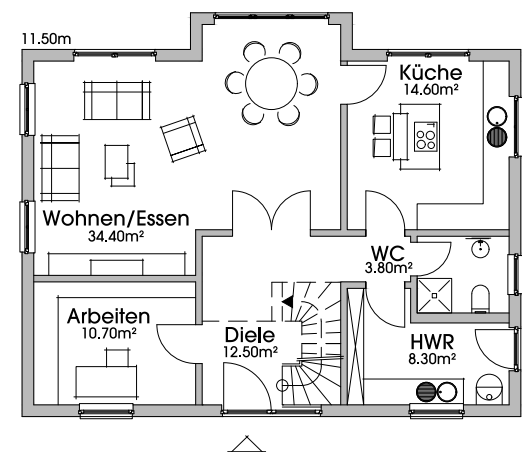
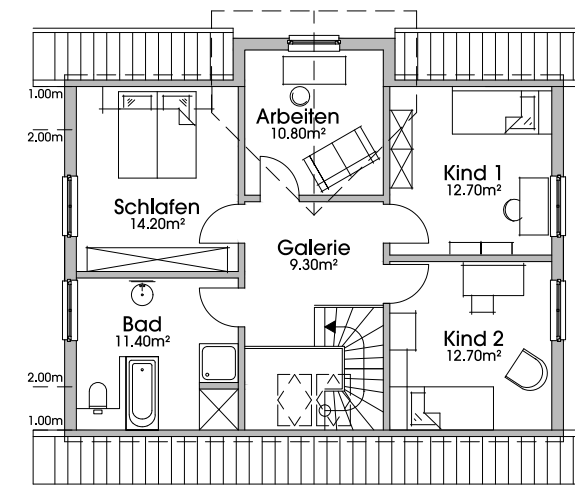

## Haus Alexandra

Preise schlüsselfertig  
EG und OG mit Holz- oder Putzfassade  
(in Lieferradius A)

KfW - Effizienzhaus 40EE : 407.600,- €  
inkl. Wärmepumpe und Komfortlüftung, mit Vorberei-  
tung zu unserer Plusenergie-Wohlfühlvariante

Plusenergie-Wohlfühlvariante: +30.000,- €  
Enfall Komfortlüftung : - 7.200,- €  
Minderpreis für KfW55EE : - 19.000,- €  
(das entspricht ab 2.266 €/m<sup>2</sup>)

Variante: Giebel zum Garten  
mit 154.40 m<sup>2</sup> Wohnfläche für +6.000,- €

# HAUS ALEXANDRA





### Eckdaten für die Preisfindung:

25° Dachneigung, ohne Dachboden,  
180 cm Drempel

Nicole:  
Wohnfläche nach WoFV: 122.30 m<sup>2</sup>  
Grundfläche in den Ebenen: 124.20 m<sup>2</sup>

Nicole 2:  
Wohnfläche nach WoFV: 124.70 m<sup>2</sup>  
Grundfläche in den Ebenen: 134.30 m<sup>2</sup>

Die genaue Baubeschreibung für das Haus finden Sie ab Seite 92 und vergessen Sie bitte nicht, die mögliche KfW-Förderung von unseren Hauspreisen abzuziehen :-)

Ps: Die Fotos zeigen teilweise Bauherrenwünsche

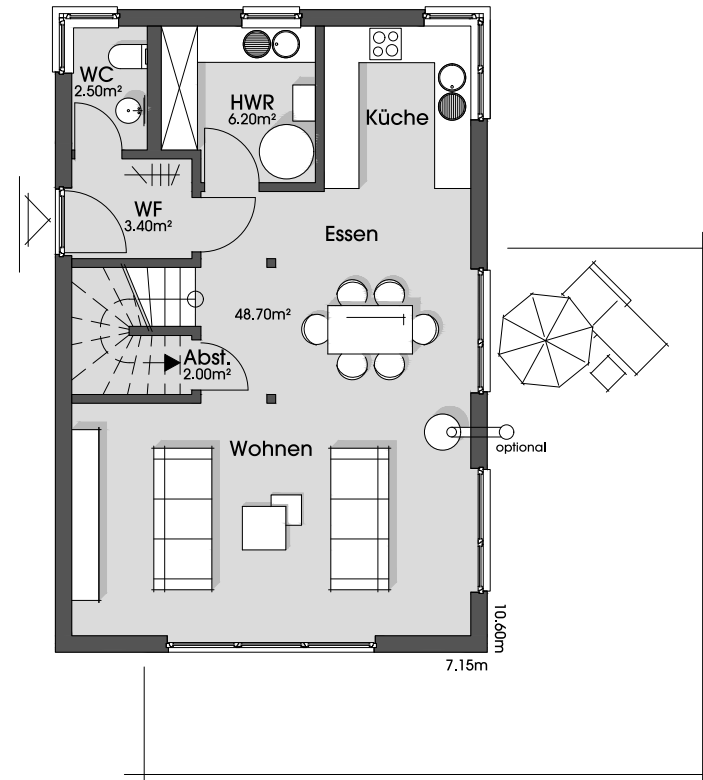

Edgeschoss 1:125  
62.80 m<sup>2</sup>

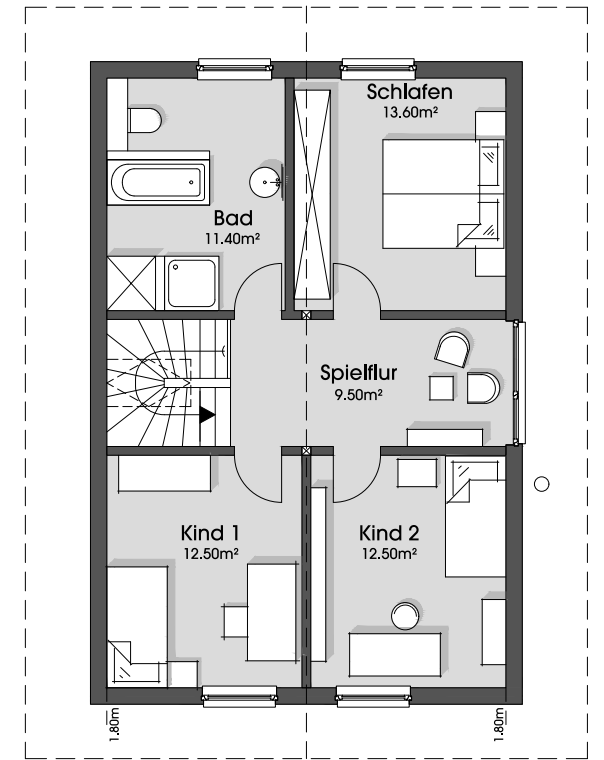

Dachgeschoss 1:125  
59.50 m<sup>2</sup>



# HAUS NICOLE

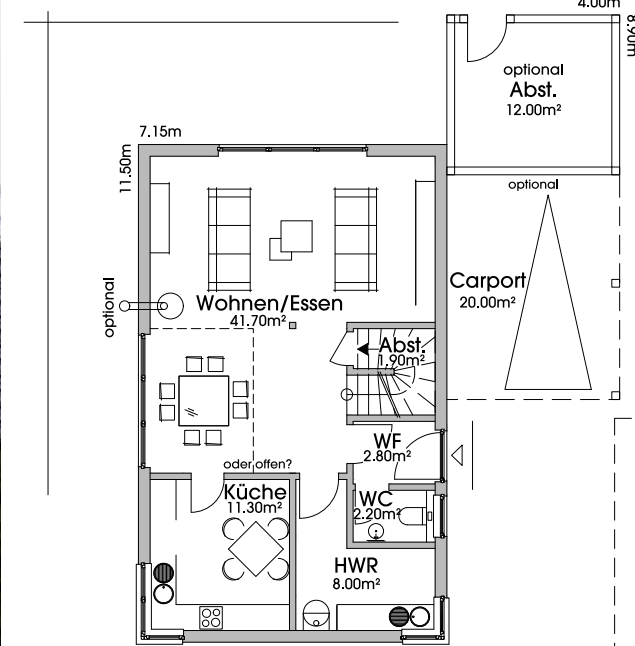

Edgeschoss 1:175  
67.90 m<sup>2</sup>

### Nicole 2

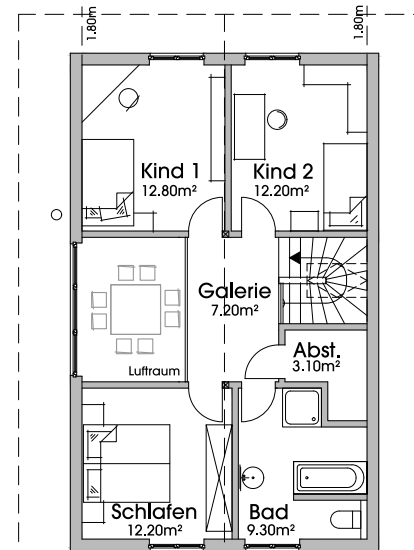

Dachgeschoss 1:175  
56.80 m<sup>2</sup>



### Haus Nicole

Preise schlüsselfertig  
EG und OG mit Holz- oder Putzfassade  
(in Lieferradius A)

KfW - Effizienzhaus 40EE : 353.400,- €  
inkl. Wärmepumpe und Komfortlüftung, mit Vorbereitung zu unserer Plusenergie-Wohlfühlvariante

Plusenergie-Wohlfühlvariante: +30.000,- €  
Entfall Komfortlüftung : - 7.200,- €  
Minderpreis für KfW55EE : - 17.700,- €  
(das entspricht ab 2.645 €/m<sup>2</sup>)

Nicole 2 als Variante 14.900,- € teurer  
Carport m. Abst. 26.500,- €





### Eckdaten für die Preisfindung:

45° Dachneigung, mit Dachboden,  
100 cm Drempel  
Wohnfläche nach WoFV: 116.00 m<sup>2</sup>  
Grundfläche in den Ebenen: 125.40 m<sup>2</sup>

Die genaue Baubeschreibung für das Haus  
finden Sie ab Seite 92 und vergessen Sie bitte  
nicht, die mögliche KfW-Förderung von unseren  
Hauspreisen abzuziehen :-)

Ps: Die Fotos zeigen teilweise Bauherrenwünsche

Im OG mit kleinen Änderungen

**EINLIEGERWOHNUNG MÖGLICH**

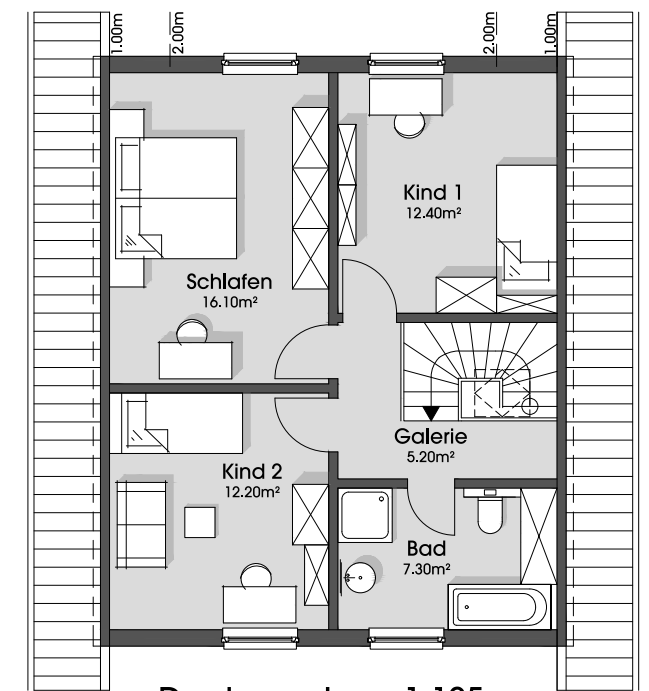

*Klein, aber so fein  
wie die „Großen“!*



Isa 1

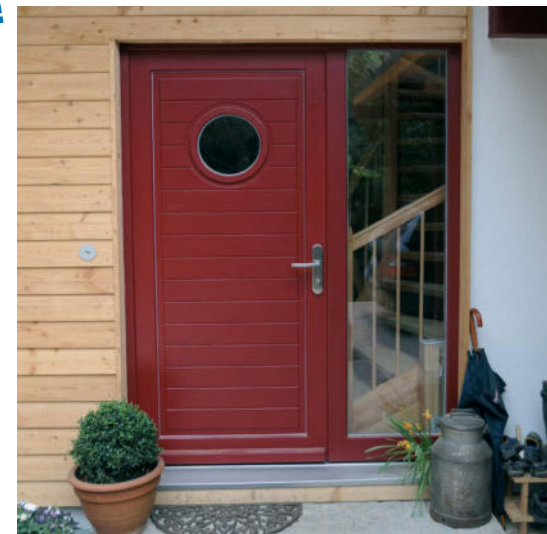
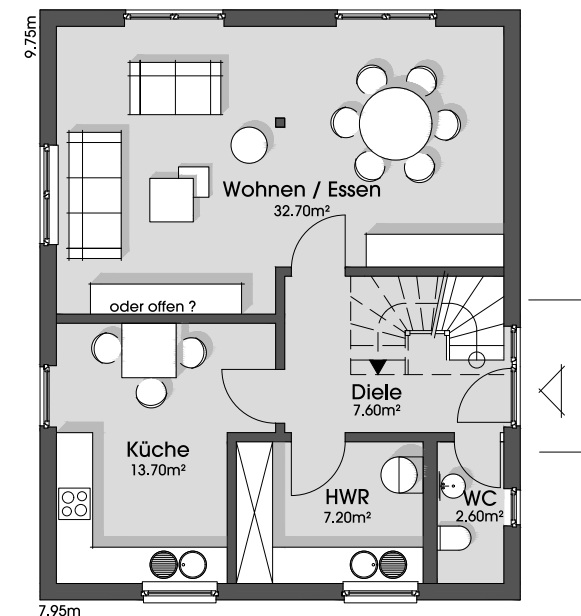

### Haus Isa 1

Preise schlüsselfertig  
EG und OG mit Holz- oder Putzfassade  
(in Lieferradius A)

KfW - Effizienzhaus 40EE : 338.100,- €  
inkl. Wärmepumpe und Komfortlüftung, mit Vorberei-  
tung zu unserer Plusenergie-Wohlfühlvariante

Plusenergie-Wohlfühlvariante: +30.000,- €  
Enfall Komfortlüftung : - 7.200,- €  
Minderpreis für KfW55EE : - 17.100,- €  
(das entspricht ab 2.502 €/m<sup>2</sup>)

Bodentiefe Fensterelemente im OG mit verzinkten  
Stahlbrüstungsgeländern je 1.300,- €,  
Bodentief mit Brüstungsriegel je 500,- €,

**HAUS  
ISA**





Isa 2

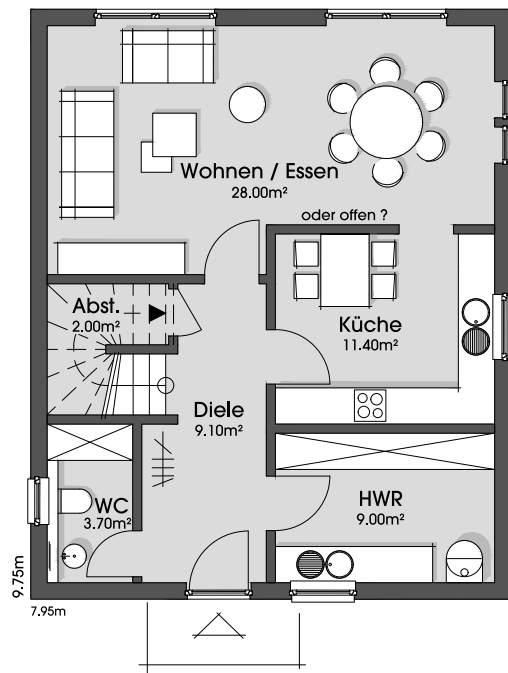

Erdgeschoss 1:125  
63.20 m²

**Eckdaten für die Preisfindung:**

45° Dachneigung, mit Dachboden,  
100 cm Drempe

Isa 2:  
Wohnfläche nach WoFV: 115.70 m²  
Grundfläche in den Ebenen: 126.00 m²

Isa 3:  
Wohnfläche nach WoFV: 114.90 m²  
Grundfläche in den Ebenen: 126.40 m²

Die genaue Baubeschreibung für das Haus finden Sie ab Seite 92 und vergessen Sie bitte nicht, die mögliche KfW-Förderung von unseren Hauspreisen abzuziehen :-)

Ps: Die Fotos zeigen teilweise Bauherrenwünsche

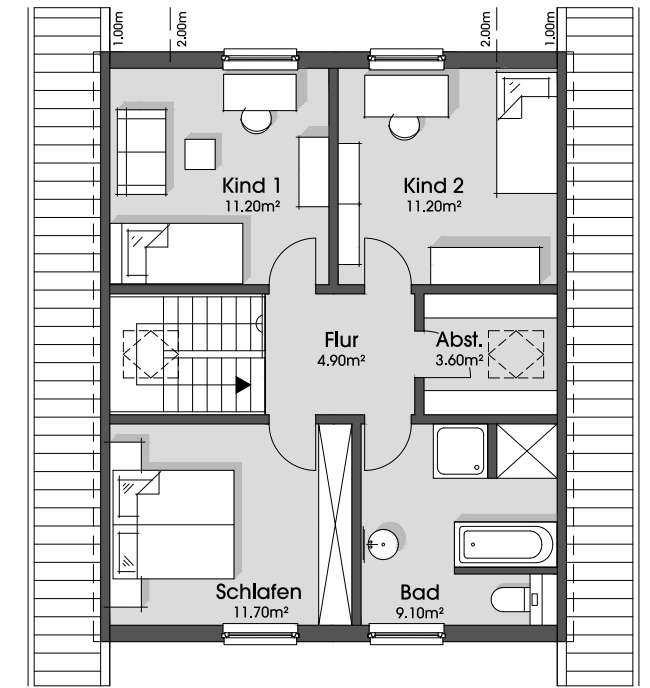

Dachgeschoss 1:125  
51.70m²

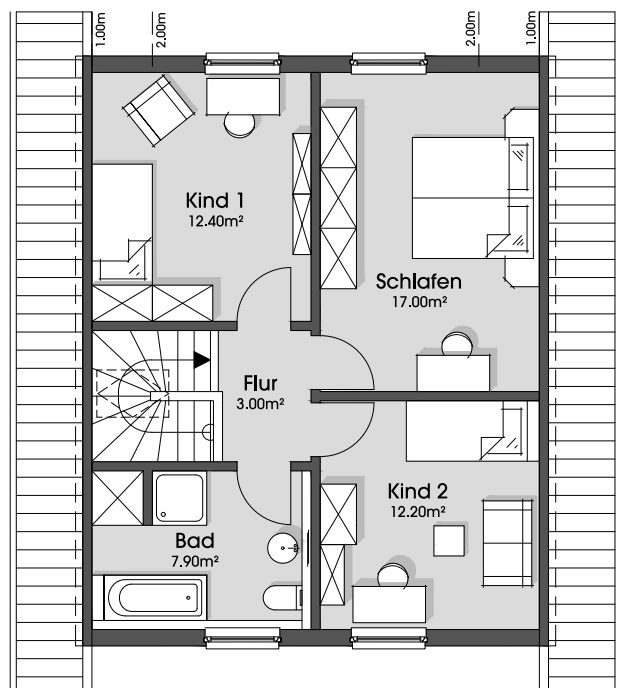

Dachgeschoss 1:125  
52.50 m²



Isa 3

Erdgeschoss 1:125  
63.20m²

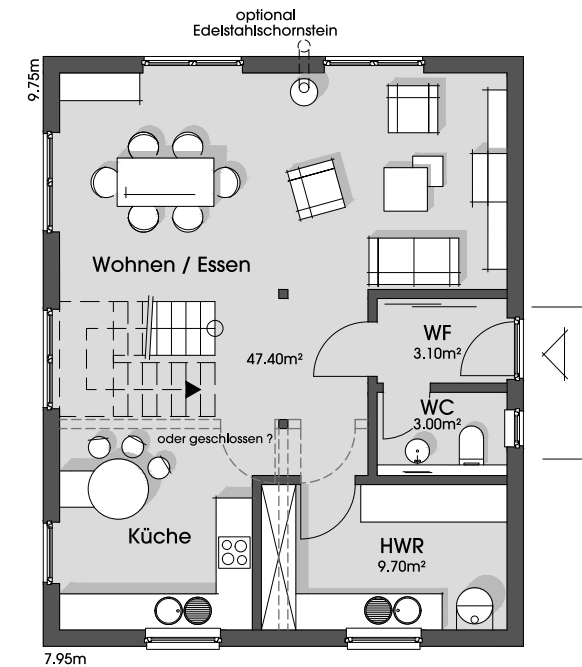

**Haus Isa 2**

Preise schlüsselfertig  
EG und OG mit Holz- oder Putzfassade  
(in Lieferradius A)

KfW - Effizienzhaus 40EE : 337.700,- €  
inkl. Wärmepumpe und Komfortlüftung, mit Vorbereitung zu unserer Plusenergie-Wohlfühlvariante

Plusenergie-Wohlfühlvariante: +30.000,- €  
Entfall Komfortlüftung : - 7.200,- €  
Minderpreis für KfW55EE : - 17.200,- €  
(das entspricht ab 2.487 €/m²)

Geschlossene Küche: kostenneutral

**Haus Isa 3**

Preise schlüsselfertig  
EG und OG mit Holz- oder Putzfassade  
(in Lieferradius A)

KfW - Effizienzhaus 40EE : 342.800,- €  
inkl. Wärmepumpe und Komfortlüftung, mit Vorbereitung zu unserer Plusenergie-Wohlfühlvariante

Plusenergie-Wohlfühlvariante: +30.000,- €  
Entfall Komfortlüftung : - 7.200,- €  
Minderpreis für KfW55EE : - 17.200,- €  
(das entspricht ab 2.519 €/m²)

Geschlossene Küche: 2.500,- €  
Zwei 2-flügelige bodentiefe Fensterelemente in den Kinderzimmern mit verzinkten Stahlbrüstungsgeländern: 3.000,- €





### Eckdaten für die Preisfindung:

45° Dachneigung, mit Dachboden,  
100 cm Drempel

Imke:  
Wohnfläche nach WofV: 134.40 m<sup>2</sup>  
Grundfläche in den Ebenen: 145.20 m<sup>2</sup>

Imke 2:  
Wohnfläche nach WofV: 133.80 m<sup>2</sup>  
Grundfläche in den Ebenen: 145.00 m<sup>2</sup>

Die genaue Baubeschreibung für das Haus finden Sie ab Seite 92 und vergessen Sie bitte nicht, die mögliche KfW-Förderung von unseren Hauspreisen abzuziehen :-)

Ps: Die Fotos zeigen teilweise Bauherrenwünsche

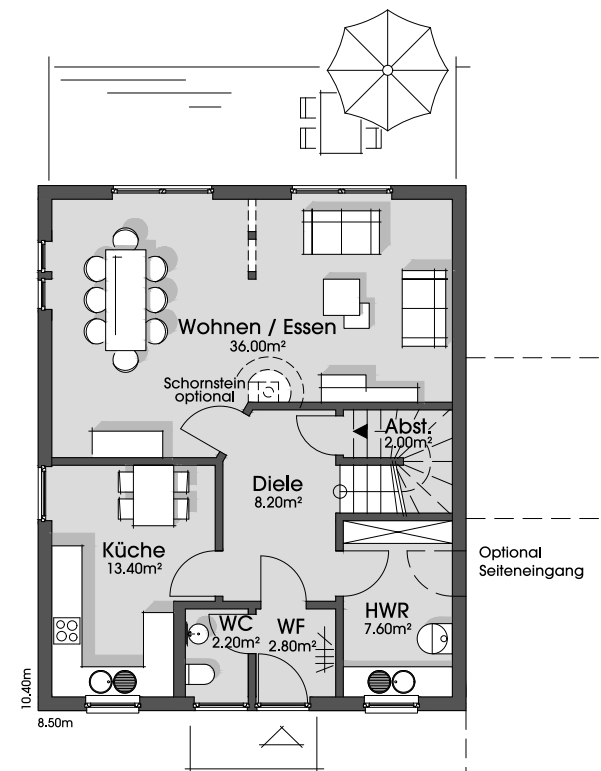

Erdgeschoss 1:150  
72.20 m<sup>2</sup>

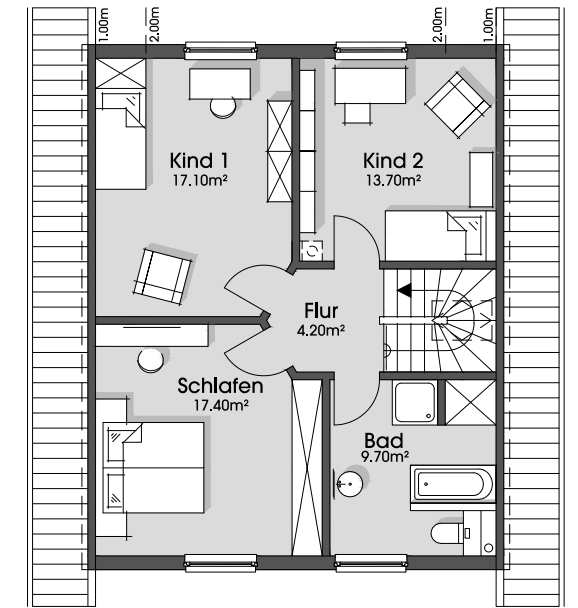

Dachgeschoss 1:150  
62.10 m<sup>2</sup>

In Imke 2 mit kleinen Änderungen im OG

**EINLIEGERWOHNUNG MÖGLICH**

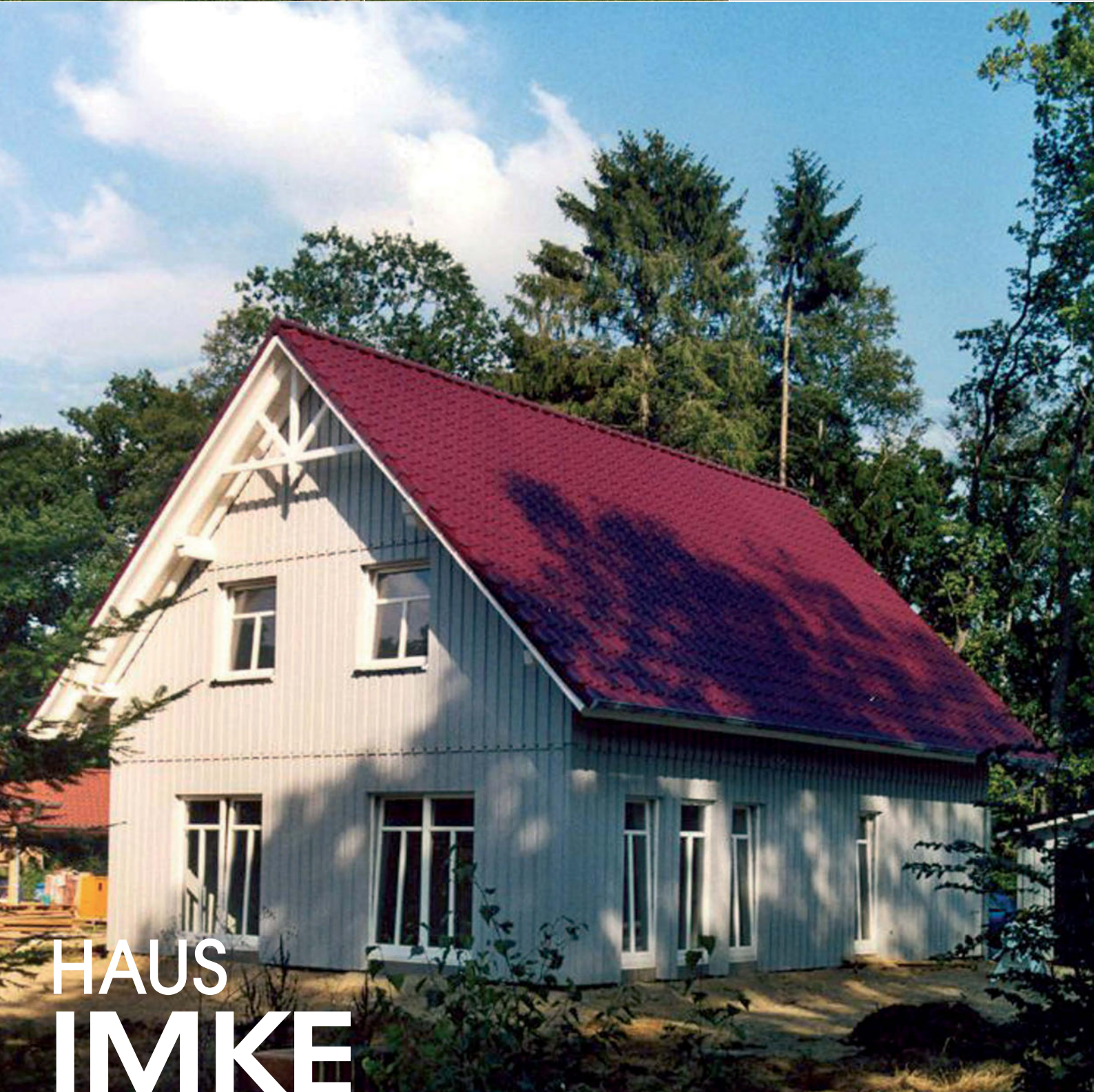

**HAUS  
IMKE**

Imke 2

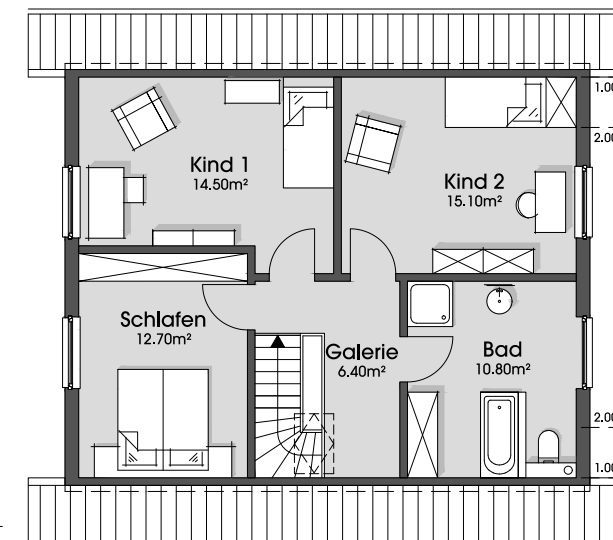

Dachgeschoss 1:150  
59.50 m<sup>2</sup>

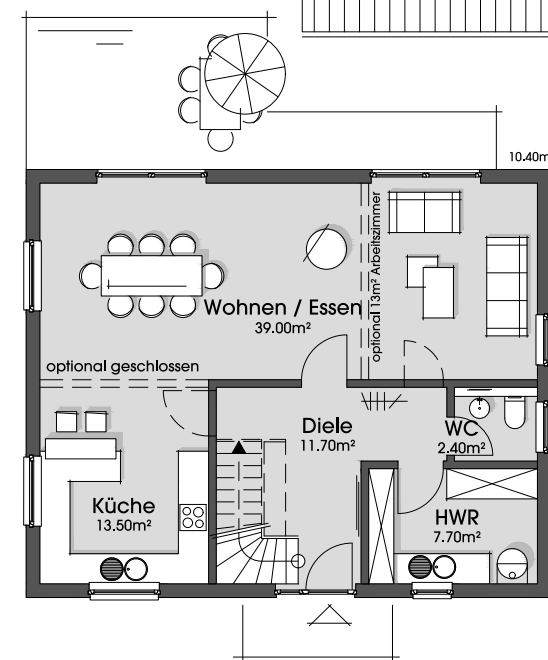

Erdgeschoss 1:150  
74.30 m<sup>2</sup>



### Haus Imke

Preise schlüsselfertig  
EG und OG mit Holz- oder Putzfassade  
(in Lieferradius A)

KfW - Effizienzhaus 40EE : 366.200,- €  
inkl. Wärmepumpe und Komfortlüftung, mit Vorbereitung zu unserer Plusenergie-Wohlfühlvariante

Plusenergie-Wohlfühlvariante: +30.000,- €  
Enfall Komfortlüftung : - 7.200,- €  
Minderpreis für KfW55EE : - 17.600,- €  
(das entspricht ab 2.351 €/m<sup>2</sup>)

Imke 2: kostenneutral zur Imke  
zus. Arbeitszimmer 4.000,- €, geschl. Küche 1.800,- €



# Kreativität statt Typenhäuser

Um einfach einmal zu zeigen, was es bedeutet, keine Typenhäuser zu bauen, möchten wir Ihnen auf Basis der „Imke“ zeigen, was mit ein wenig Phantasie und ein paar „Strichen“ alles daraus werden kann, ohne dass sich der Preis großartig verändern muss, weil der Bauaufwand ähnlich bleibt.

Wir können uns hierfür gerne zusammensetzen und Ihre Ideen zu Papier bringen, ohne dabei Ihr Budget aus den Augen zu verlieren. Oder Sie zeigen uns einfach Ihre eigenen Ideen auf.

PS: Dabei ist es für uns nicht wichtig, dass Ihre Skizzen „schön“ sind, sondern dass sie Ihre Wünsche beinhalten :-)

Auf dieser Seite deshalb einfach einmal ein paar Grundriss-Skizzen und Fotos, wie Ihre !!! „Imke“ aussehen könnte, nachdem wir sie gemeinsam entworfen haben.



Imke 3



Imke 5



Imke 4

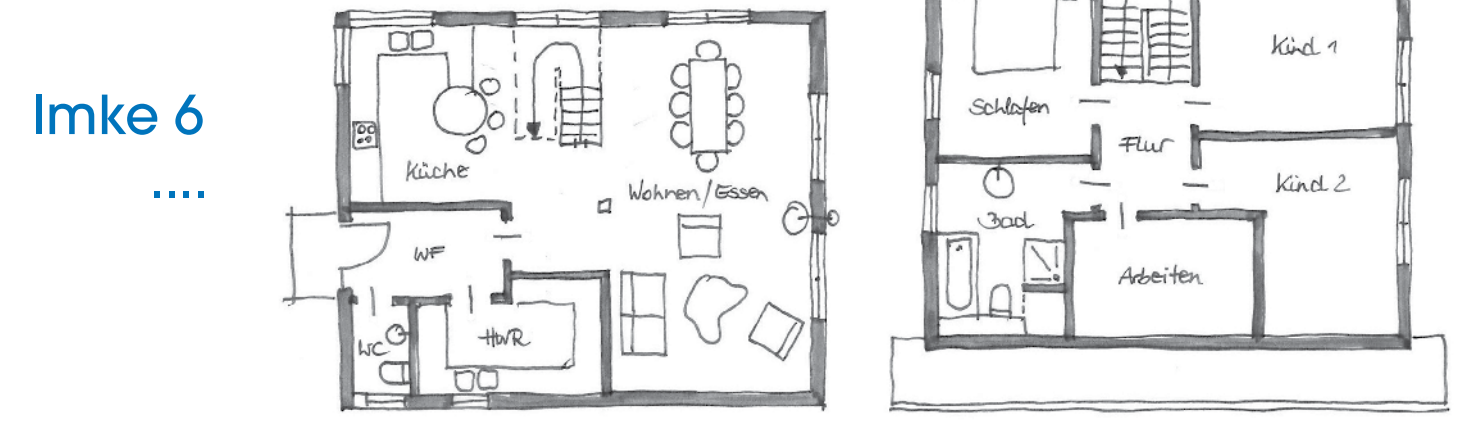

Imke 6



Hier muss nun aber noch nicht das „Ende“ der Möglichkeiten sein, es gibt bestimmt noch tausende weiterer Ideen.

Allein auf unseren Seiten können Sie bei den „Isa´s“, der „Myrna“, der „Anneke“, usw. noch fündig werden um weitere Konzepte zu sehen und wir sind ja nicht die Einzigen, die einen Katalog haben :-)

Ob es dann modern oder klassisch, mit verschiedenen Dachneigungen, Drenpelhöhen oder sogar mit Flachdach gebaut werden soll, an uns muss es nicht scheitern. Nennen Sie uns einfach Ihre Wünsche und auch Ihr Budget und wir versuchen gemeinsam alles was geht :-)

Die „Imke“ ist hier natürlich nur ein Beispiel für alle unsere Häuser.

Seien Sie kreativ... Wir freuen uns auf Sie !





### Eckdaten für die Preisfindung:

Walmdach, 18° Dachneigung,  
ohne Dachboden, 210 cm Drempel,  
mit den Anbauten

Wohnfläche nach WoFV: 218.00 m<sup>2</sup>  
Grundfläche in den Ebenen: 220.20 m<sup>2</sup>

Die genaue Baubeschreibung für das Haus  
finden Sie ab Seite 92 und vergessen Sie bitte  
nicht, die mögliche KfW-Förderung von unseren  
Hauspreisen abzuziehen :-)

P.s: Die Fotos zeigen teilweise Bauherrenwünsche

Im EG mit kleinen Änderungen

**EINLIEGERWOHNUNG MÖGLICH**



**HAUS  
WIEKE**

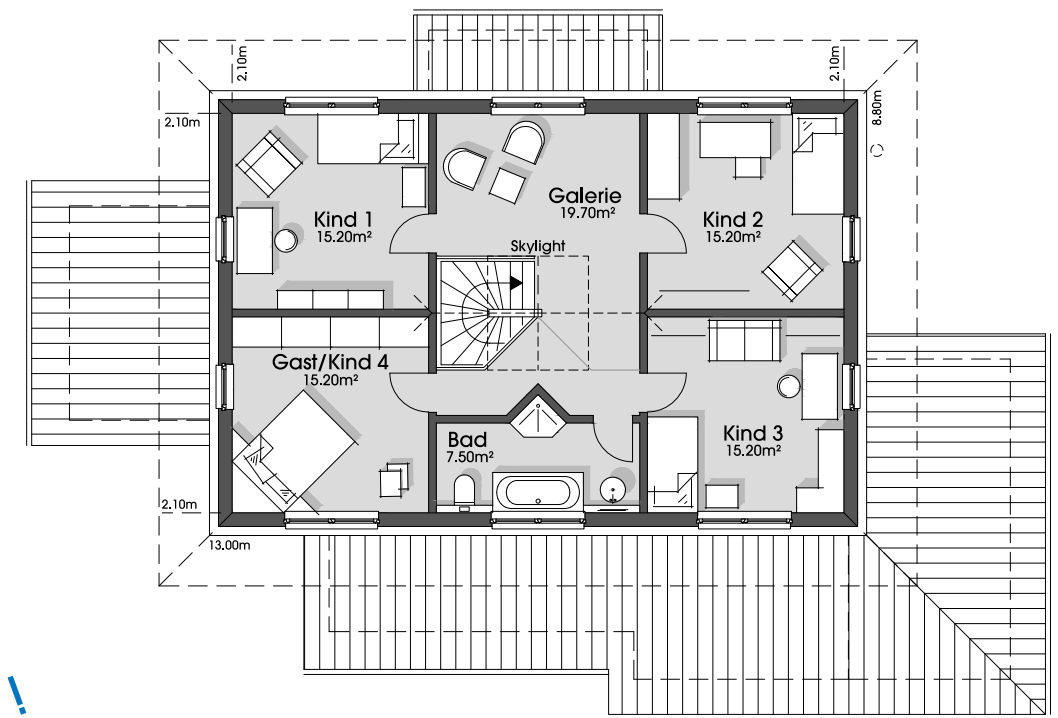

**Stadthaus  
im Grünen!**

**Dachgeschoss 1:150**  
88.00 m<sup>2</sup>

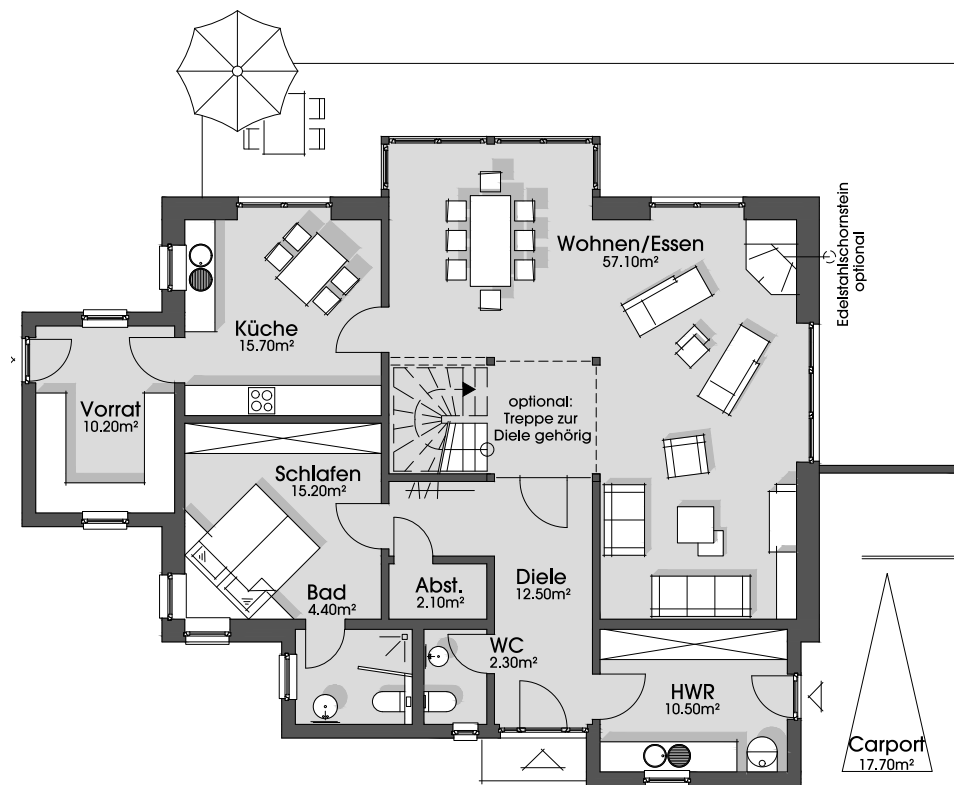

**Erdgeschoss 1:150**  
130.00 m<sup>2</sup> + Carport



### Haus Wieke

Preise schlüsselfertig  
mit Holzfassade (OG) und Putzfassade (EG)  
(in Lieferradius A)

KfW - Effizienzhaus 40EE : 556.200,- €  
inkl. Wärmepumpe und Komfortlüftung, mit Vorberei-  
tung zu unserer Plusenergie-Wohlfühlvariante

Plusenergie-Wohlfühlvariante: +30.000,- €  
Enfall Komfortlüftung : - 9.800,- €  
Minderpreis für KfW55EE : - 23.300,- €  
(das entspricht ab 2.380 €/m<sup>2</sup>)

Carport, wie dargestellt 23.000,-€





### Eckdaten für die Preisfindung:

40° Dachneigung, mit Dachboden,  
100 cm Drempel  
Wohnfläche nach WofV: 164.40 m<sup>2</sup>  
Grundfläche in den Ebenen: 182.60 m<sup>2</sup>

Die genaue Baubeschreibung für das Haus  
finden Sie ab Seite 92 und vergessen Sie bitte  
nicht, die mögliche KfW-Förderung von unseren  
Hauspreisen abzuziehen :-)

Ps: Die Fotos zeigen teilweise Bauherrenwünsche  
Im EG oder OG mit kleinen Änderungen

**EINLIEGERWOHNUNG MÖGLICH**



**HAUS  
JULIA**

Wer hat  
das größte  
Kinderzimmer ?

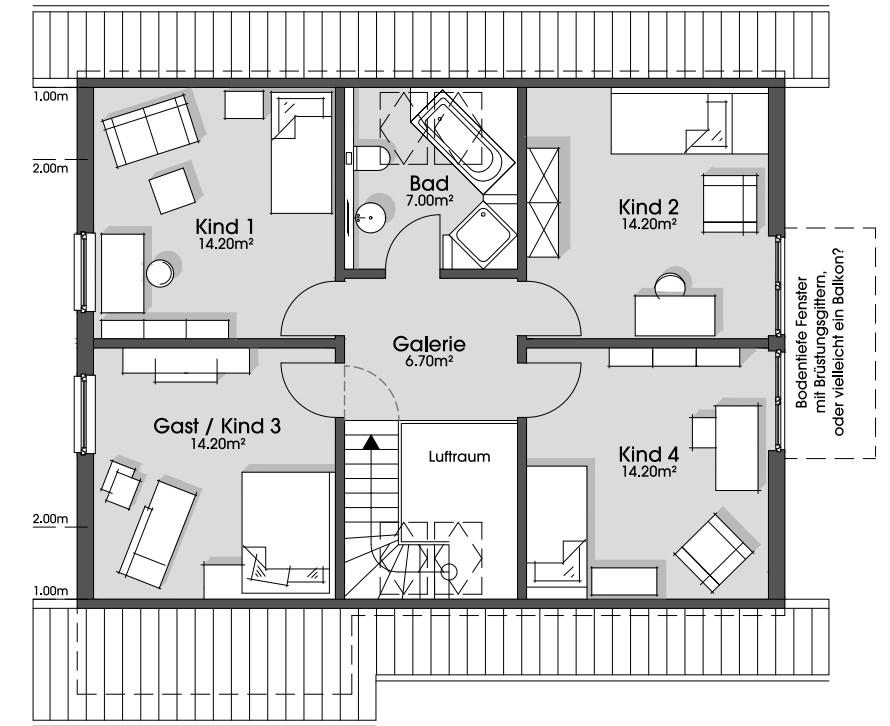

Dachgeschoss 1:125  
70.50 m<sup>2</sup>

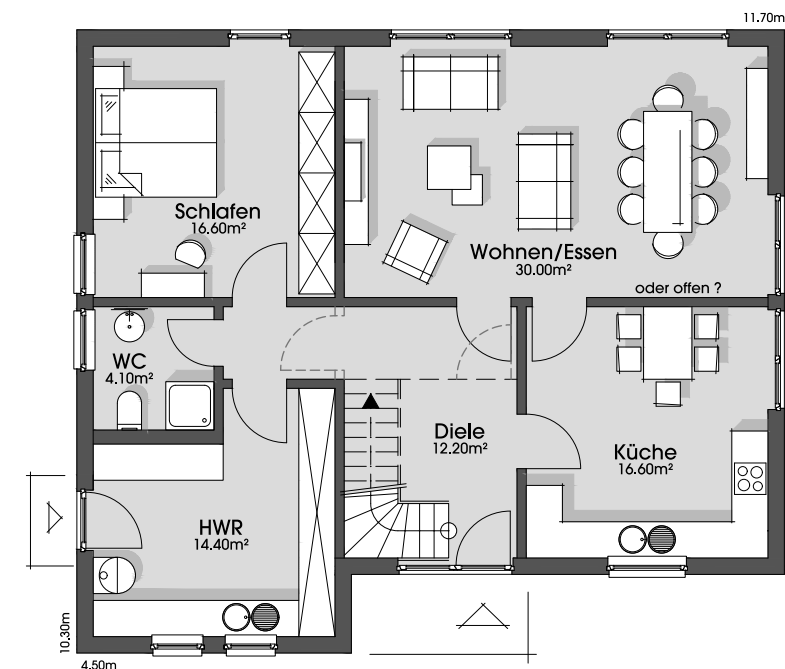

Erdgeschoss 1:125  
93.90 m<sup>2</sup>



### Haus Julia

Preise schlüsselfertig  
EG und OG mit Holz- oder Putzfassade  
(in Lieferradius A)

KfW - Effizienzhaus 40EE : 422.000,- €  
inkl. Wärmepumpe und Komfortlüftung, mit Vorberei-  
tung zu unserer Plusenergie-Wohlfühlvariante

Plusenergie-Wohlfühlvariante: +30.000,- €  
Entfall Komfortlüftung : - 9.800,- €  
Minderpreis für KfW55EE : - 19.800,- €  
(das entspricht ab 2.149 €/m<sup>2</sup>)

Abstellraum im OG anstelle Luftraum 5.000,- €  
Balkon ab 12.000,- €, je nach Wunsch





### Eckdaten für die Preisfindung:

40° Dachneigung, mit Dachboden,  
120 cm Drempel

Julia 2:  
Wohnfläche nach WoFV: 146.10 m<sup>2</sup>  
Grundfläche in den Ebenen: 155.80 m<sup>2</sup>

Julia 3:  
Wohnfläche nach WoFV: 195.00 m<sup>2</sup>  
Grundfläche in den Ebenen: 203.90 m<sup>2</sup>

Die genaue Baubeschreibung für das Haus finden Sie ab Seite 92 und vergessen Sie bitte nicht, die mögliche KfW-Förderung von unseren Hauspreisen abzuziehen :-)

Ps: Die Fotos zeigen teilweise Bauherrenwünsche



### Julia 3

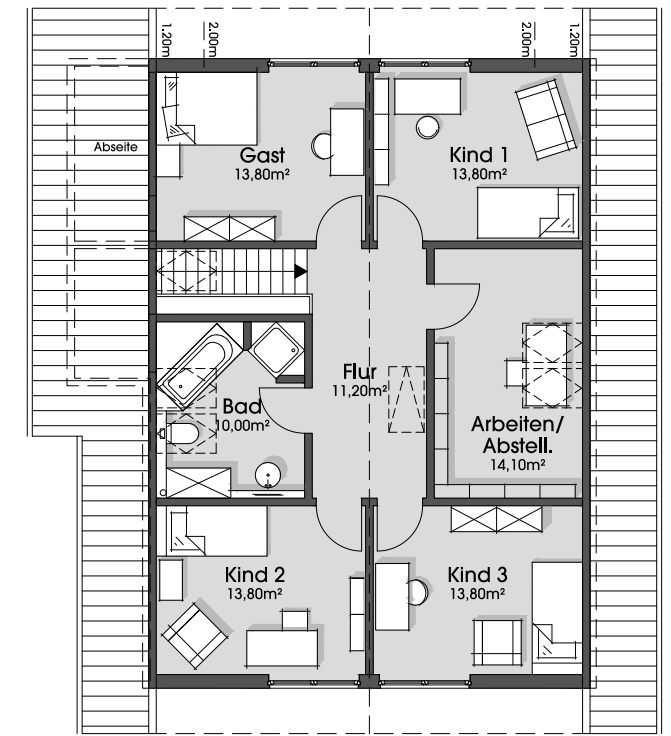

Dachgeschoss 1:150  
90,50 m<sup>2</sup>

### Julia 2

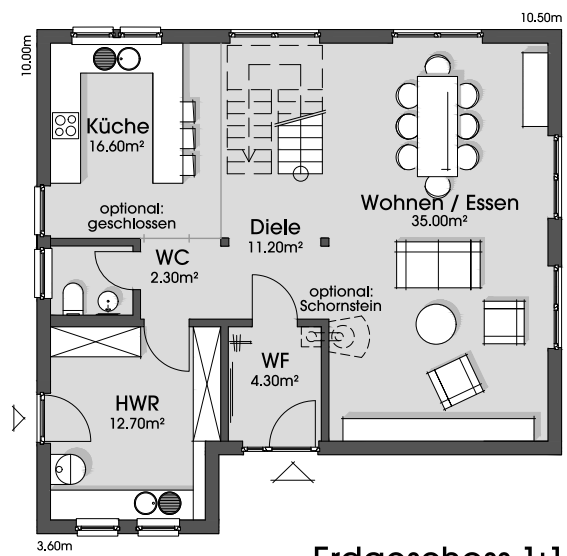

Erdgeschoss 1:150  
82.10 m<sup>2</sup>

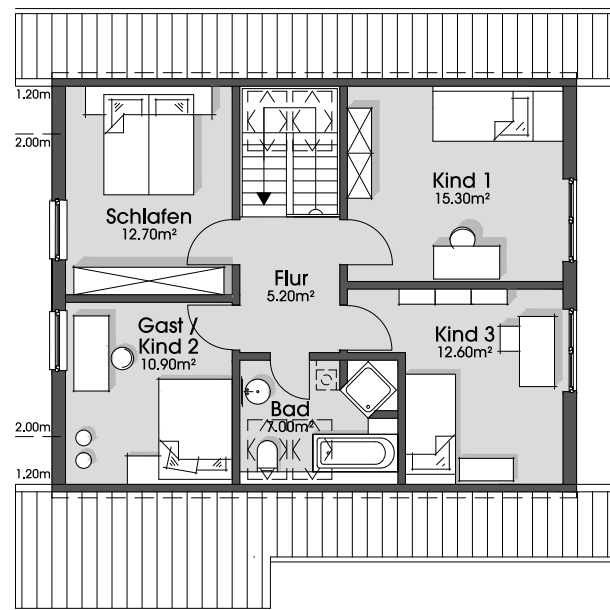

Dachgeschoss 1:150  
64.00 m<sup>2</sup>



### Haus Julia 2

Preise schlüsselfertig  
EG und OG mit Holz- oder Putzfassade  
(in Lieferradius A)

KfW - Effizienzhaus 40EE : 383.700,- €  
inkl. Wärmepumpe und Komfortlüftung, mit Vorbereitung zu unserer Plusenergie-Wohlfühlvariante

Plusenergie-Wohlfühlvariante: +30.000,- €  
Enfall Komfortlüftung : - 7.200,- €  
Minderpreis für KfW55EE : - 18.300,- €  
(das entspricht ab 2.299 €/m<sup>2</sup>)

geschlossene Küche 2.200,-€

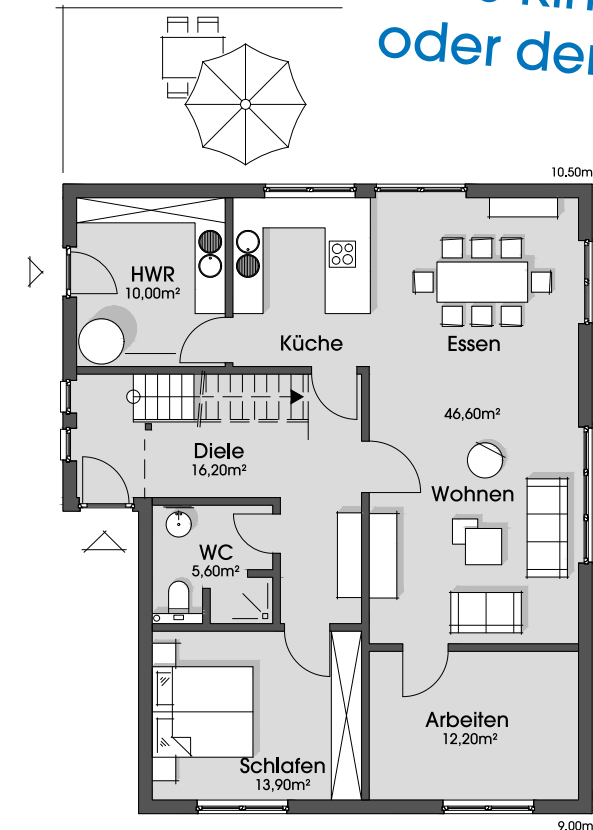

Erdgeschoss 1:150  
104,50 m<sup>2</sup>

Mit kleinen Änderungen  
im EG oder OG

**EINLIEGERWOHNUNG MÖGLICH**

Passt sogar mit  
6 Kindern,  
oder der Oma :-)



### Haus Julia 3

Preise schlüsselfertig  
EG und OG mit Holz- oder Putzfassade  
(in Lieferradius A)

KfW - Effizienzhaus 40EE : 462.700,- €  
inkl. Wärmepumpe und Komfortlüftung, mit Vorbereitung zu unserer Plusenergie-Wohlfühlvariante

Plusenergie-Wohlfühlvariante: +30.000,- €  
Enfall Komfortlüftung : - 10.900,- €  
Minderpreis für KfW55EE : - 21.100,- €  
(das entspricht ab 2.149 €/m<sup>2</sup>)



Liebe  
zum  
Detail



Es ist Ihr Geschmack, der Ihr Haus einzigartig und unverwechselbar macht.

Eingangstüren, Fenster, Treppen, besondere Fassaden, Gauben, usw. – also die handwerklichen Details – sind es, die aus einem funktionellen Haus ein schönes Haus machen.

Unsere Tischlerei, aus der das Unternehmen entstanden ist, setzt hier die Qualitätsstandards für die ganze Fertigung. Wir können jedes noch so ausgefallene Fenster oder die Treppe genau nach Ihren Wünschen fertigen. Die Haustür ist Ihre Visitenkarte! Eine Tür wurde praktisch noch nie ein zweites Mal identisch gebaut, da Sie ganz allein über das Aussehen entscheiden können. Der uralte Werkstoff Holz in Verbindung mit Handwerkskunst und modernsten Maschinen macht fast alles für Sie möglich.

Holz ist einzigartig und darf es auch nach der Verarbeitung bleiben.







### Eckdaten für die Preisfindung:

30° Dachneigung, Dach mit Gipskarton innen,  
alle Räume bis unter den First offen,  
inkl. überdachter Terrasse

Wohnfläche nach WoFV: 156.20 m<sup>2</sup>  
Grundfläche in den Ebenen: 162.30 m<sup>2</sup>

Die genaue Baubeschreibung für das Haus  
finden Sie ab Seite 92 und vergessen Sie bitte  
nicht, die mögliche KfW-Förderung von unseren  
Hauspreisen abzuziehen :-)

P.s: Die Fotos zeigen teilweise Bauherrenwünsche

Im EG mit kleinen Änderungen

**EINLIEGERWOHNUNG MÖGLICH**

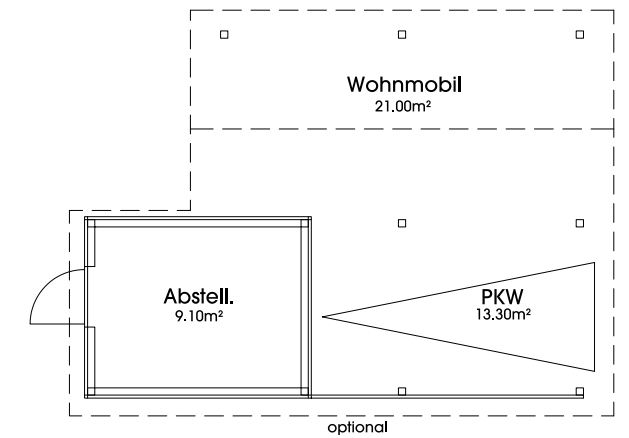
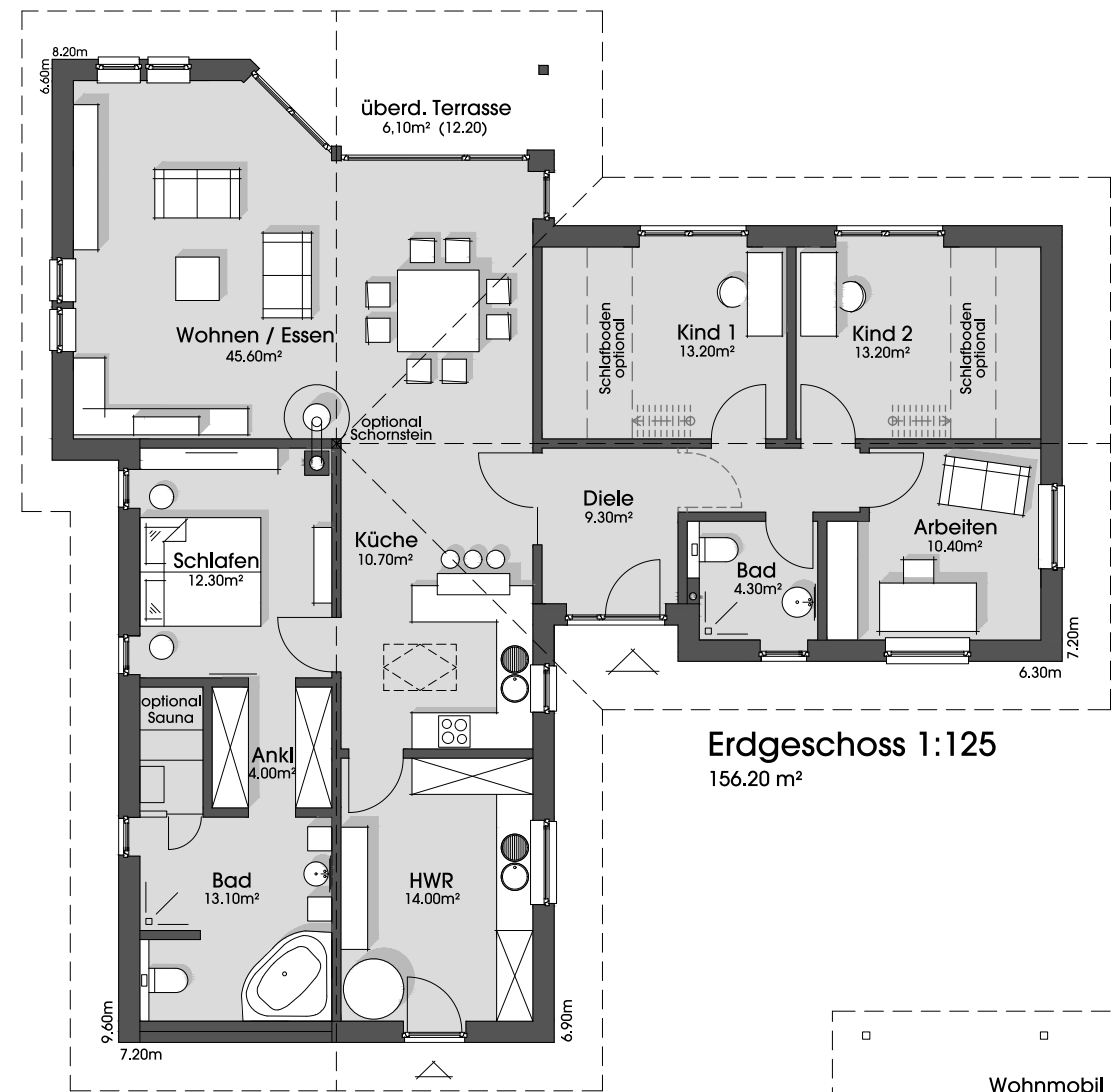

**Dänemark für zu Hause !**

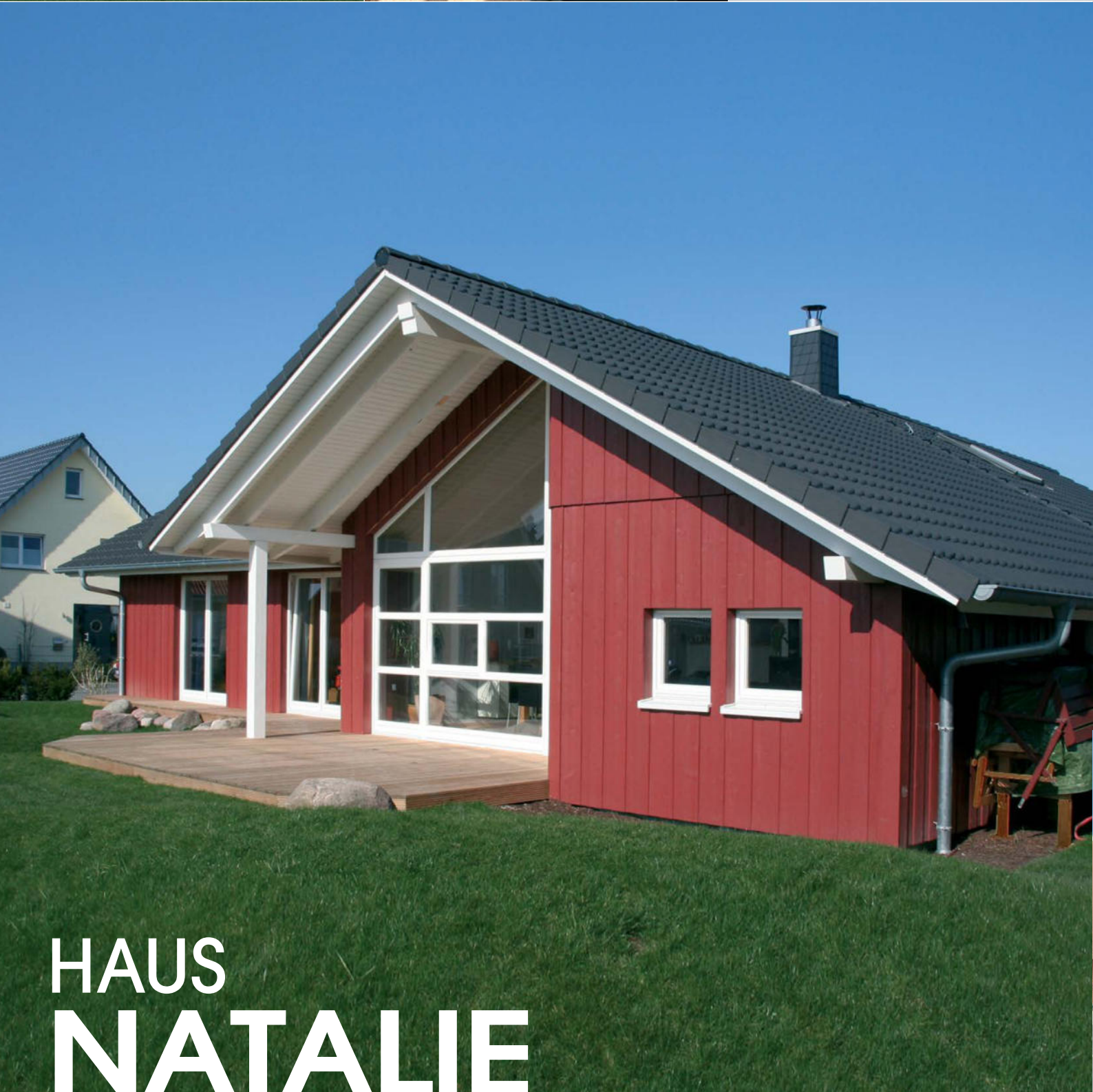

# HAUS NATALIE



## Haus Natalie

Preise schlüsselfertig  
mit Holz- oder Putzfassade  
(in Lieferradius A)

KfW - Effizienzhaus 40EE : 447.000,- €  
inkl. Wärmepumpe und Komfortlüftung, mit Vorberei-  
tung zu unserer Plusenergie-Wohlfühlvariante

Plusenergie-Wohlfühlvariante: +30.000,- €  
Enfall Komfortlüftung : - 9.800,- €  
Minderpreis für KfW55EE : - 22.200,- €  
(das entspricht ab 2.557 €/m<sup>2</sup>)

Schlafböden mit Treppe in Kind 1 und 2 je 6.000,- €  
Carport (PKW + Wohnmobil + Abst.) 35.000,- €





### Eckdaten für die Preisfindung:

30° Dachneigung, Dach mit Gipskarton innen, alle Räume bis unter den First offen, inkl. überdachter Terrasse

|                            |                       |
|----------------------------|-----------------------|
| Natalie 2:                 |                       |
| Wohnfläche nach WoFV:      | 134.50 m <sup>2</sup> |
| Grundfläche in den Ebenen: | 140.60 m <sup>2</sup> |
| Natalie 3:                 |                       |
| Wohnfläche nach WoFV:      | 116.50 m <sup>2</sup> |
| Grundfläche in den Ebenen: | 122.60 m <sup>2</sup> |

Die genaue Baubeschreibung für das Haus finden Sie ab Seite 92 und vergessen Sie bitte nicht, die mögliche KfW-Förderung von unseren Hauspreisen abzuziehen :-)

Ps: Die Fotos zeigen teilweise Bauherrenwünsche

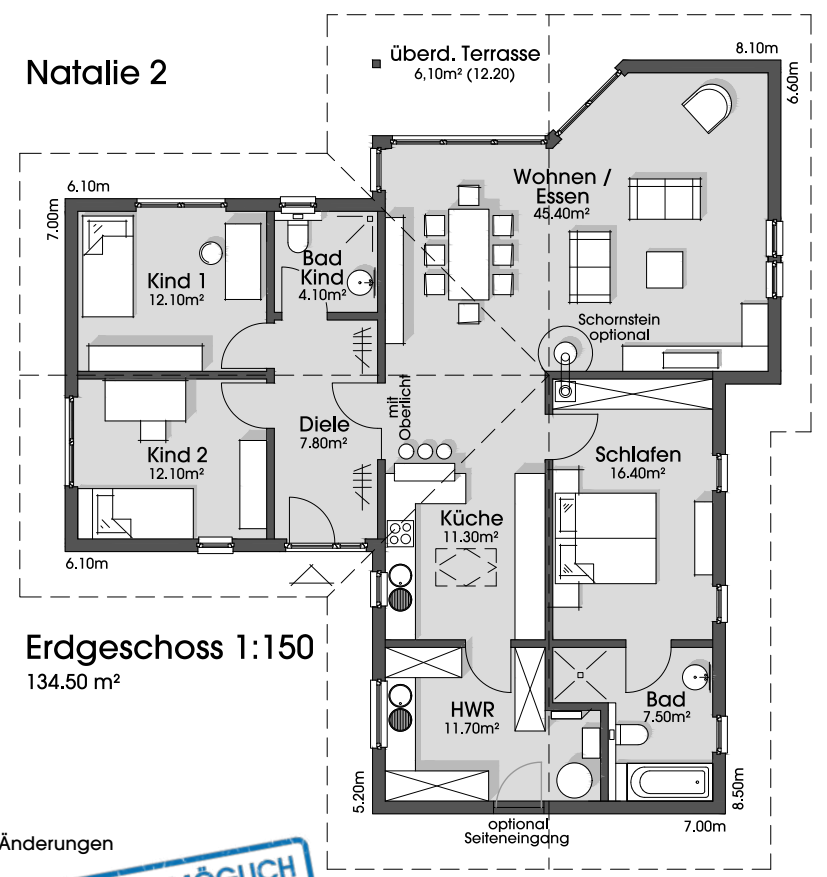

Auch ohne eigene Düne schön!

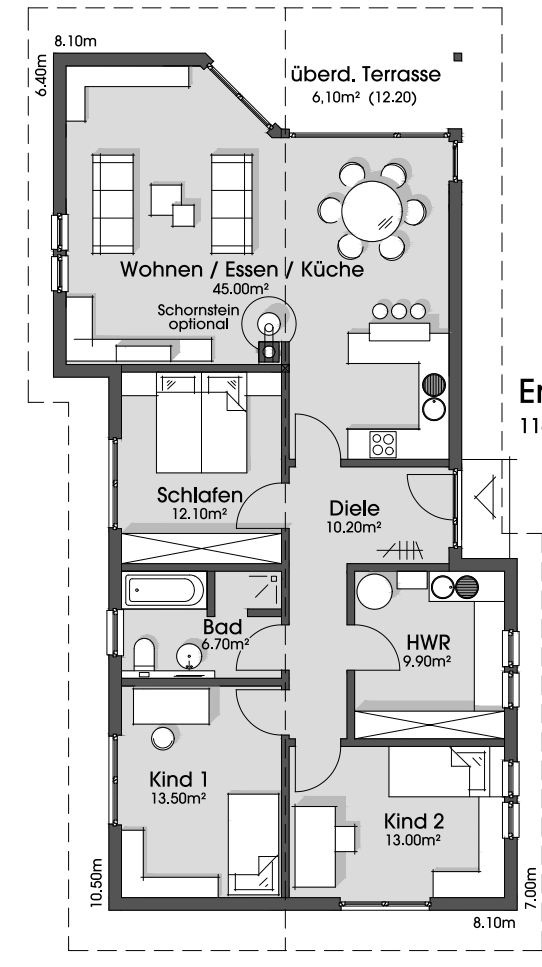

Natalie 3

Erdgeschoss 1:150  
116.50 m<sup>2</sup>

### Haus Natalie 2

Preise schlüsselfertig mit Holz- oder Putzfassade (in Lieferradius A)

KfW - Effizienzhaus 40EE : 406.700,- € inkl. Wärmepumpe und Komfortlüftung, mit Vorbereitung zu unserer Plusenergie-Wohlfühlvariante

Plusenergie-Wohlfühlvariante: +30.000,- €  
 Entfall Komfortlüftung : - 7.200,- €  
 Minderpreis für KfW55EE : - 20.400,- €  
 (das entspricht ab 2.696 €/m<sup>2</sup>)

Schlafboden mit Treppe im Kinderzimmer, wie auf Foto gezeigt (ohne Elch ;) ) 6.000,- €

### Haus Natalie 3

Preise schlüsselfertig mit Holz- oder Putzfassade (in Lieferradius A)

KfW - Effizienzhaus 40EE : 363.900,- € inkl. Wärmepumpe und Komfortlüftung, mit Vorbereitung zu unserer Plusenergie-Wohlfühlvariante

Plusenergie-Wohlfühlvariante: +30.000,- €  
 Entfall Komfortlüftung : - 7.200,- €  
 Minderpreis für KfW55EE : - 18.900,- €  
 (das entspricht ab 2.755 €/m<sup>2</sup>)



# HAUS NATALIE 2+3

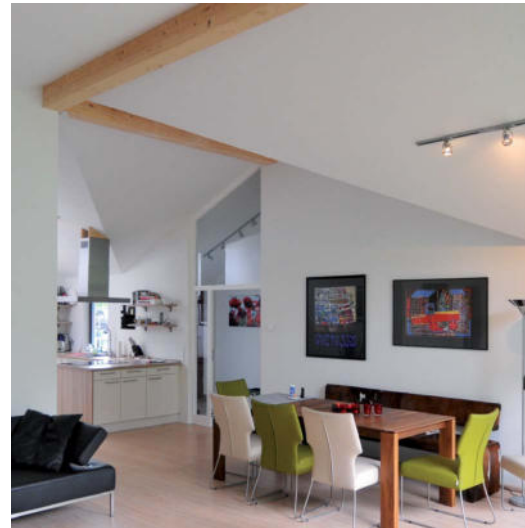





**Eckdaten für die Preisfindung:**

25/30° Dachneigung, Wohnzimmer bis unter First offen (Dach mit Gipskarton innen), Dachboden ohne Drempel über restlichen Räumen, inkl. überdachter Terrasse

Wohnfläche nach WoFV: 135.10 m<sup>2</sup>  
 Grundfläche in den Ebenen: 139.40 m<sup>2</sup>

Die genaue Baubeschreibung für das Haus finden Sie ab Seite 92 und vergessen Sie bitte nicht, die mögliche KfW-Förderung von unseren Hauspreisen abzuziehen :-)

Ps: Die Fotos zeigen teilweise Bauherrenwünsche

Im EG oder Dachboden

**EINLIEGERWOHNUNG MÖGLICH**

*Keine Treppen steigen,  
 nicht nur im Alter angenehm!*

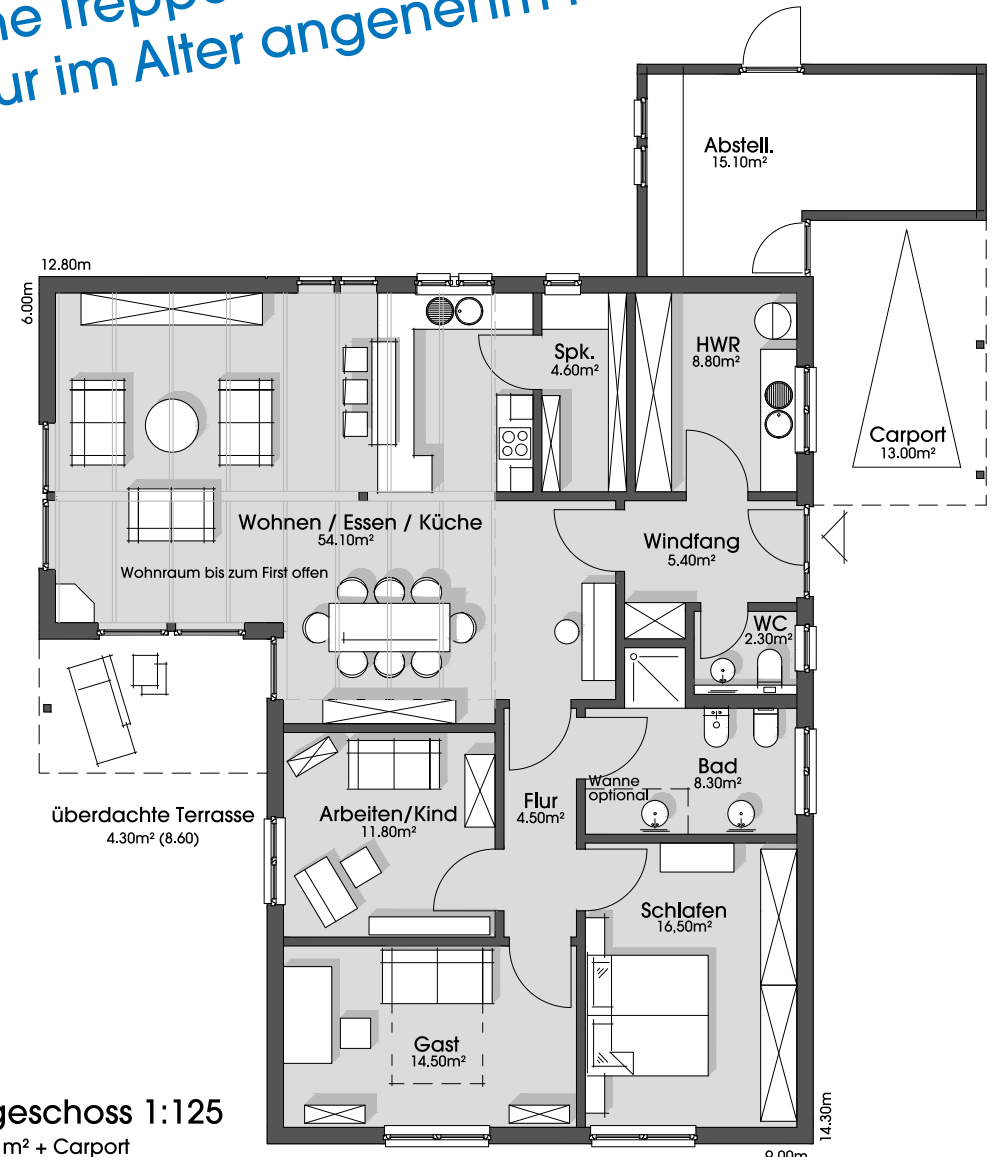

Eines unserer Beispiele für barrierefreies Wohnen.



**HAUS  
 ROSI**



**Haus Rosi**

Preise schlüsselfertig  
 mit Holz- oder Putzfassade  
 (in Lieferradius A)

KfW - Effizienzhaus 40EE : 410.900,- €  
 inkl. Wärmepumpe und Komfortlüftung, mit Vorbereitung zu unserer Plusenergie-Wohlfühlvariante

Plusenergie-Wohlfühlvariante: +30.000,- €  
 Entfall Komfortlüftung : - 7.200,- €  
 Minderpreis für KfW55EE : - 20.400,- €  
 (das entspricht ab 2.750 €/m<sup>2</sup>)

Carport in Holz/Putz wie abgebildet für 29.000,- €





### Eckdaten für die Preisfindung:

30/35° Dachneigung, Dachboden ohne Drempe  
über allen Räumen (ausbaufähig),  
inkl. überdachter Terrasse

Wohnfläche nach WoFV: 139.60 m<sup>2</sup>  
Grundfläche in den Ebenen: 144.30 m<sup>2</sup>

Die genaue Baubeschreibung für das Haus  
finden Sie ab Seite 92 und vergessen Sie bitte  
nicht, die mögliche KfW-Förderung von unseren  
Hauspreisen abzuziehen :-)

Ps: Die Fotos zeigen teilweise Bauherrenwünsche

Im EG oder Dachboden

**EINLIEGERWOHNUNG MÖGLICH**



### Eckdaten für die Preisfindung:

25/30° Dachneigung, Wohnzimmer bis unter First  
offen (Dach mit Gipskarton innen), Dachboden  
(ausbaufähig) ohne Drempe über restlichen  
Räumen, inkl. überdachter Terrasse

Wohnfläche nach WoFV: 119.00 m<sup>2</sup>  
Grundfläche in den Ebenen: 122.70 m<sup>2</sup>

Die genaue Baubeschreibung für das Haus  
finden Sie ab Seite 92 und vergessen Sie bitte  
nicht, die mögliche KfW-Förderung von unseren  
Hauspreisen abzuziehen :-)

Ps: Die Fotos zeigen teilweise Bauherrenwünsche

Im Dachboden

**EINLIEGERWOHNUNG MÖGLICH**



# HAUS ROSI 2



# HAUS ROSI 3

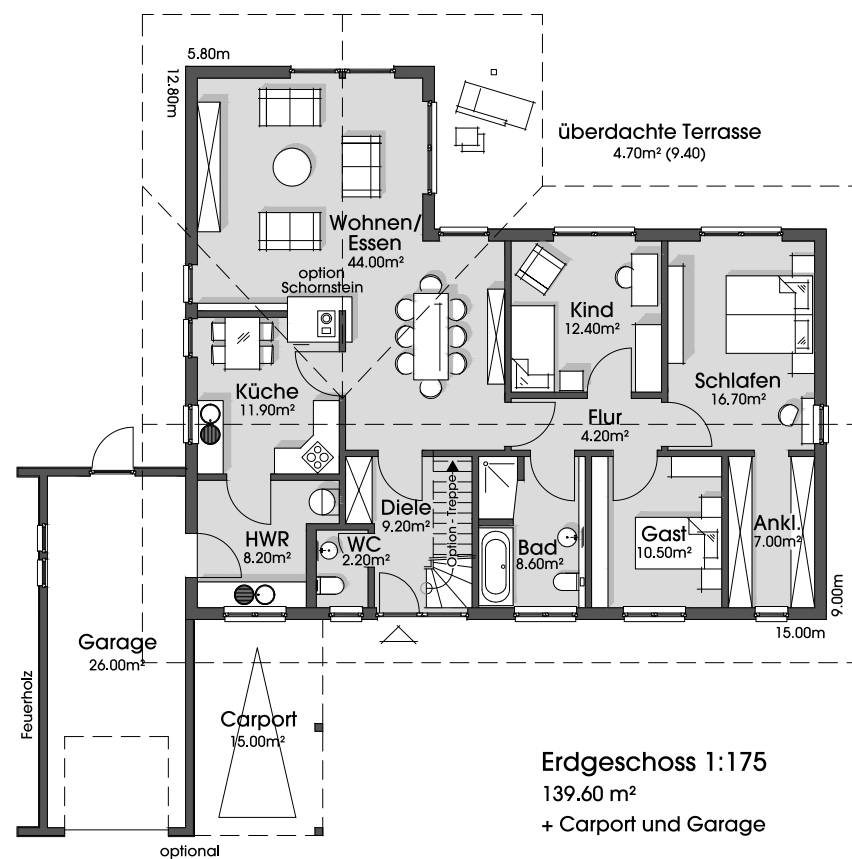

**Erdgeschoss 1:175**  
139.60 m<sup>2</sup>  
+ Carport und Garage



## Haus Rosi 2

Preise schlüsselfertig  
mit Holz- oder Putzfassade  
(in Lieferradius A)

KfW - Effizienzhaus 40EE : 422.100,- €  
inkl. Wärmepumpe und Komfortlüftung, mit Vorberei-  
tung zu unserer Plusenergie-Wohlfühlvariante

Plusenergie-Wohlfühlvariante: +30.000,- €  
Entfall Komfortlüftung : - 7.200,- €  
Minderpreis für KfW55EE : - 20.700,- €  
(das entspricht ab 2.732 €/m<sup>2</sup>)

Garage mit Carport mit unbehandelter Holzfassade  
oder Putz, wie abgebildet für 39.000,- €

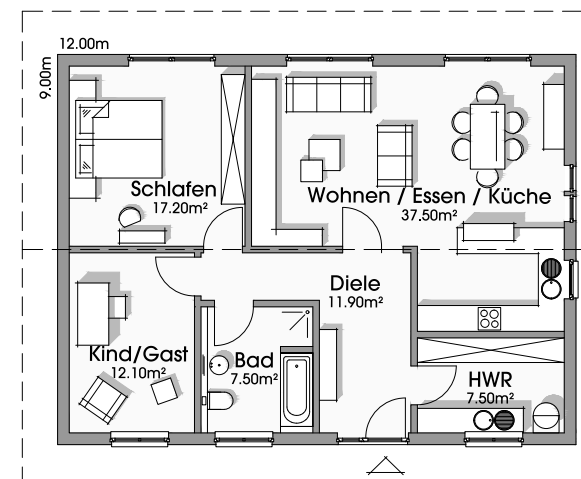

**Erdgeschoss 1:175**  
93.70 m<sup>2</sup>

Oder noch etwas kleiner  
ohne den 3. Giebel als  
KfW Effizienzhaus 40EE  
für 289.800,- €

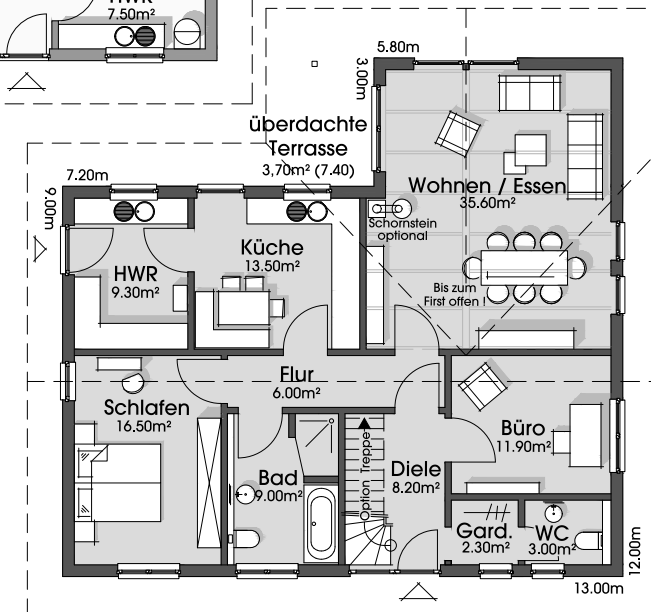

**Erdgeschoss 1:175**  
119.00 m<sup>2</sup>



## Haus Rosi 3

Preise schlüsselfertig  
mit Holz- oder Putzfassade  
(in Lieferradius A)

KfW - Effizienzhaus 40EE : 372.500,- €  
inkl. Wärmepumpe und Komfortlüftung, mit Vorberei-  
tung zu unserer Plusenergie-Wohlfühlvariante

Plusenergie-Wohlfühlvariante: +30.000,- €  
Entfall Komfortlüftung : - 7.200,- €  
Minderpreis für KfW55EE : - 18.900,- €  
(das entspricht ab 2.823 €/m<sup>2</sup>)





### Eckdaten für die Preisfindung:

(je Haushälfte)

45° Dachneigung, mit Dachboden,  
100 cm Drempel

Wohnfläche nach WoFV: 134.50 m<sup>2</sup>  
Grundfläche in den Ebenen: 144.50 m<sup>2</sup>

Die genaue Baubeschreibung für das Haus  
finden Sie ab Seite 92 und vergessen Sie bitte  
nicht, die mögliche KfW-Förderung von unseren  
Hauspreisen abzuziehen :-)

P.s: Die Fotos zeigen teilweise Bauherrenwünsche



# HAUS ANNEKE

Gemeinsam und  
doch individuell!



### Erdgeschoss 1:125

72.60 m<sup>2</sup> + Carport und Geräte

### Dachgeschoss 1:125

61.90 m<sup>2</sup>

Schauen Sie sich doch bei dem Wunsch nach einer Doppelhaushälfte unsere anderen  
Grundrisse auch noch einmal genau an! Viele lassen sich auch doppelt verwirklichen.

Umgekehrt kann Anneke natürlich auch „allein“ stehen.



## Haus Anneke

Preise schlüsselfertig, je Haushälfte  
EG und OG mit Holz- oder Putzfassade  
(in Lieferradius A)

KfW - Effizienzhaus 40EE : 369.100,- €  
inkl. Wärmepumpe und Komfortlüftung, mit Vorberei-  
tung zu unserer Plusenergie-Wohlfühlvariante

Plusenergie-Wohlfühlvariante: +30.000,- €  
Enfall Komfortlüftung : - 7.200,- €  
Minderpreis für KfW55EE : - 17.500,- €  
(das entspricht ab 2.385 €/m<sup>2</sup>)

Carport mit Abstellraum in Holz  
wie abgebildet 30.000,- €





### Eckdaten für die Preisfindung:

(je Haushälfte)

45° Dachneigung, mit Dachboden,  
100 cm Drempe im OG, 1 Schleppgaube,  
große Ausbaureserve im Spitzboden

Kerstin 1:

Wohnfläche nach WoFV: 114.30 m<sup>2</sup>  
Grundfläche in den Ebenen: 122.50 m<sup>2</sup>

Kerstin 2:

Wohnfläche nach WoFV: 120.10 m<sup>2</sup>  
Grundfläche in den Ebenen: 126.60 m<sup>2</sup>

Die genaue Baubeschreibung für das Haus finden Sie ab Seite 92 und vergessen Sie bitte nicht, die mögliche KfW-Förderung von unseren Hauspreisen abzuziehen :-)

P.s: Die Fotos zeigen teilweise Bauherrenwünsche

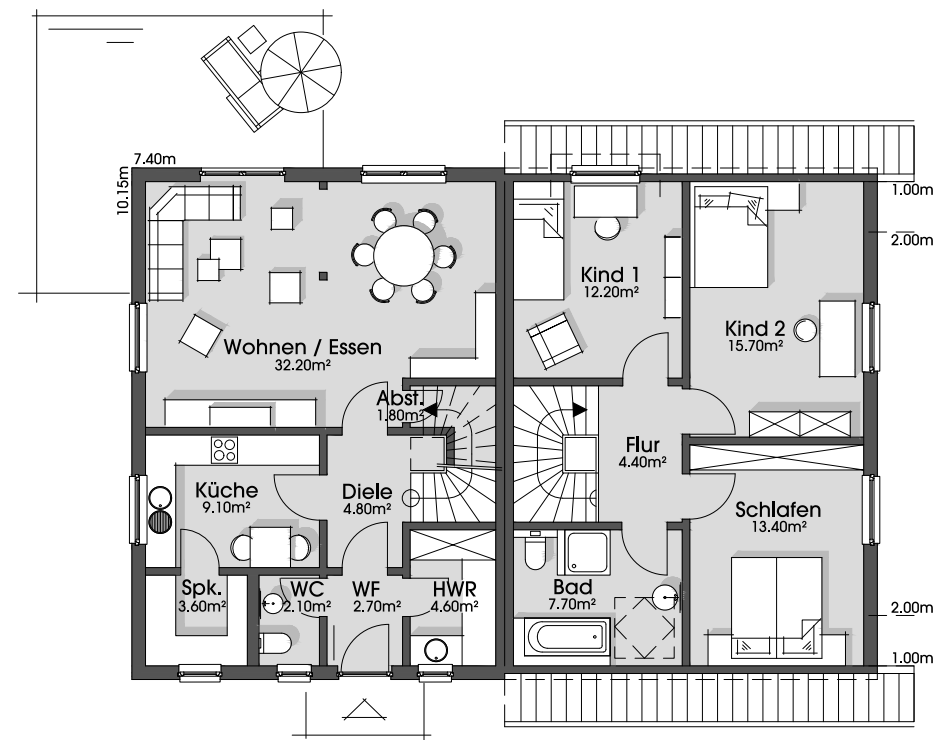

Erdgeschoss 1:150  
60.90 m<sup>2</sup>

Dachgeschoss 1:150  
53.40 m<sup>2</sup>

+ ca. 25 m<sup>2</sup> Ausbaureserve im Dach

*Doppelt hält besser!*

### Haus Kerstin 1

Preise schlüsselfertig, je Haushälfte  
EG und OG mit Holz- oder Putzfassade  
(in Lieferradius A)

KfW - Effizienzhaus 40EE : 331.600,- €  
inkl. Wärmepumpe und Komfortlüftung, mit Vorbereitung zu unserer Plusenergie-Wohlfühlvariante

Plusenergie-Wohlfühlvariante: +30.000,- €  
Entfall Komfortlüftung : - 7.200,- €  
Minderpreis für KfW55EE : - 16.200,- €  
(das entspricht ab 2.516 €/m<sup>2</sup>)



Natürlich, wie alle anderen Häuser, auch mit Keller oder ausgebautem Dachboden mit richtiger Treppe kein Problem!

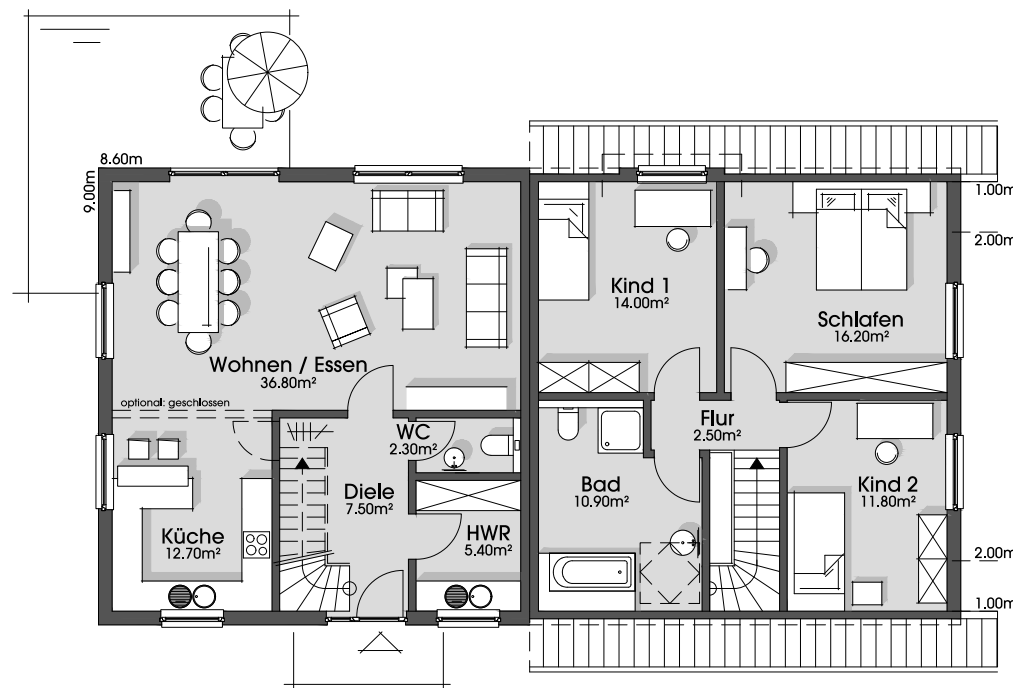

Erdgeschoss 1:150  
64.70 m<sup>2</sup>

Dachgeschoss 1:150  
55.40 m<sup>2</sup>

+ ca. 25 m<sup>2</sup> Ausbaureserve im Dach

### Haus Kerstin 2

Preise schlüsselfertig, je Haushälfte  
EG und OG mit Holz- oder Putzfassade  
(in Lieferradius A)

KfW - Effizienzhaus 40EE : 339.400,- €  
inkl. Wärmepumpe und Komfortlüftung, mit Vorbereitung zu unserer Plusenergie-Wohlfühlvariante

Plusenergie-Wohlfühlvariante: +30.000,- €  
Entfall Komfortlüftung : - 7.200,- €  
Minderpreis für KfW55EE : - 16.500,- €  
(das entspricht ab 2.494 €/m<sup>2</sup>)

geschlossene Küche 2.500,- €

**HAUS  
KERSTIN**



# „Steckbriefe“

Im Folgenden möchten wir Ihnen eine Reihe weiterer Häuser vorstellen, die zum Großteil erst in den letzten Jahren entstanden sind.

Der Garten ist teilweise noch ein Schatten seiner selbst und auch die weiteren Außenanlagen oder Eigenleistungen sind manchmal einfach noch nicht ganz fertig.

Aber sie sind trotzdem so schön, dass wir sie schon einmal zeigen möchten.

Auf den nächsten Seiten finden Sie deshalb einige weitere Grundrisskonzepte mit den ersten neuen Bildern und ab der Seite 82 dann viele weitere Bilder um Ihnen zeigen zu können, was mit uns zusammen alles möglich ist :-)



## HAUS MARTINA

**Steckbrief**

45° Dachneigung, ohne Dachboden,  
100 cm Drempe + Folienfachdach

Wohnfläche nach WoFV: 151.40 m<sup>2</sup>  
Grundfläche in den Ebenen: 164.20 m<sup>2</sup>

Die genaue Baubeschreibung für das Haus finden Sie ab Seite 92 und vergessen Sie bitte nicht, die mögliche KfW-Förderung von unseren Hauspreisen abzuziehen :-)

Ps: Die Fotos zeigen teilweise Bauherrenwünsche  
Im OG mit kleinen Änderungen

**EINLIEGERWOHNUNG MÖGLICH**



## Ideen sammeln ist erlaubt !!!

Sprechen Sie uns wegen Ihres ganz eigenen Entwurfs bitte gerne an.

Weitere neue Bilder zu unseren Bauvorhaben finden Sie zusätzlich wie immer natürlich auch auf unserer Homepage unter [www.dammann-haus.de](http://www.dammann-haus.de) in den großen Bildergalerien, die wir regelmäßig mit unseren neuen Häusern ergänzen.

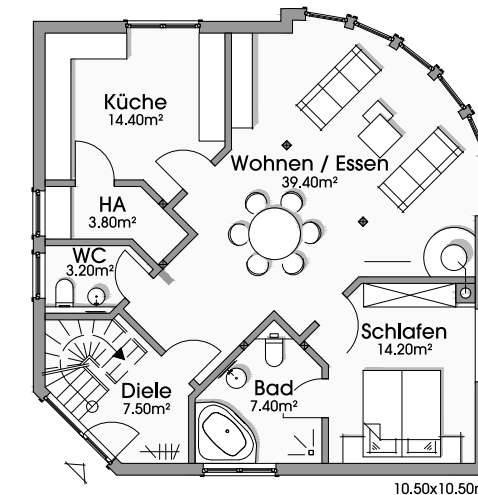

**Erdgeschoss 1:175**  
89.90 m<sup>2</sup>

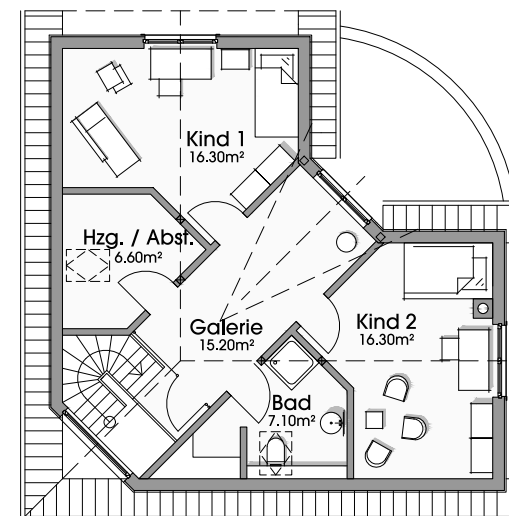

**Dachgeschoss 1:175**  
61.50 m<sup>2</sup>



### Haus Martina

Preise schlüsselfertig  
EG und OG mit Holz- oder Putzfassade  
(in Lieferradius A)

KfW - Effizienzhaus 40EE : 477.700,- €  
inkl. Wärmepumpe und Komfortlüftung, mit Vorbereitung zu unserer Plusenergie-Wohlfühlvariante

Plusenergie-Wohlfühlvariante: +30.000,- €  
Entfall Komfortlüftung : - 7.200,- €  
Minderpreis für KfW55EE : - 20.600,- €  
(das entspricht ab 2.740 €/m<sup>2</sup>)

6x Lamellenraffstoreanlage als Sonnenschutz für das Wohnzimmer 12.500,- €



Die neue Form eines großzügigen Bauernhauses!



# HAUS HEIDI

## Steckbrief

45° Dachneigung, mit Dachboden,  
100 (125 Anbau) cm Drempel  
Wohnfläche nach WoFV: 160.00 m<sup>2</sup>  
Grundfläche in den Ebenen: 170.40 m<sup>2</sup>  
+ Anbau mit Carport (64.20/85.10 m<sup>2</sup>)

Die genaue Baubeschreibung für das Haus finden Sie ab Seite 92 und vergessen Sie bitte nicht, die mögliche KfW-Förderung von unseren Hauspreisen abzuziehen :-)

P.s: Die Fotos zeigen teilweise Bauherrenwünsche  
Im Anbau

**EINLIEGERWOHNUNG MÖGLICH**

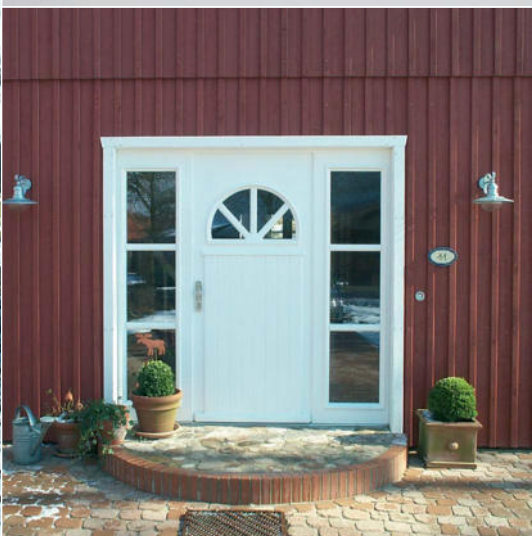

## Steckbrief

40° Dachneigung, mit Dachboden,  
120 cm Drempel  
Wohnfläche nach WoFV: 144.80 m<sup>2</sup>  
Grundfläche in den Ebenen: 153.00 m<sup>2</sup>

Die genaue Baubeschreibung für das Haus finden Sie ab Seite 92 und vergessen Sie bitte nicht, die mögliche KfW-Förderung von unseren Hauspreisen abzuziehen :-)

P.s: Die Fotos zeigen teilweise Bauherrenwünsche  
Im OG mit kleinen Änderungen

**EINLIEGERWOHNUNG MÖGLICH**



# HAUS STEFFY



## Grundriss DG 1:200

Haus 75.40 m<sup>2</sup>  
Anbau 39.90 m<sup>2</sup>

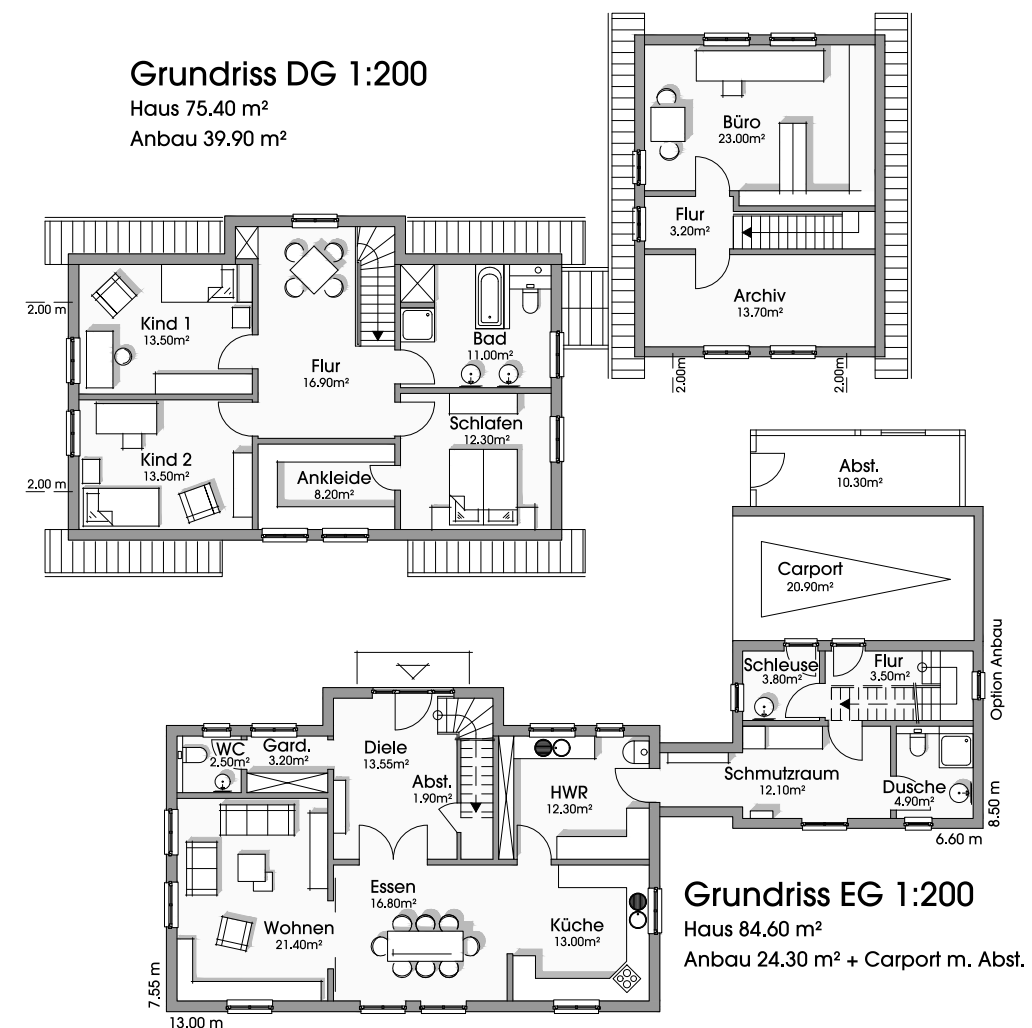

## Haus Heidi

Preise schlüsselfertig  
EG und OG mit Holz- oder Putzfassade  
(in Lieferradius A)

KfW - Effizienzhaus 40EE : 418.100,- €  
inkl. Wärmepumpe und Komfortlüftung, mit Vorbereitung zu unserer Plusenergie-Wohlfühlvariante

Plusenergie-Wohlfühlvariante: +30.000,- €  
Entfall Komfortlüftung : - 9.800,- €  
Minderpreis für KfW55EE : - 19.100,- €  
(das entspricht ab 2.284 €/m<sup>2</sup>)  
+ Anbau KfW55 mit Carport : 192.600,- €  
(das entspricht ab 2.088 €/m<sup>2</sup>) (KfW55: - 14.900,-)  
Abstellraum am Anbau 20.500,- €

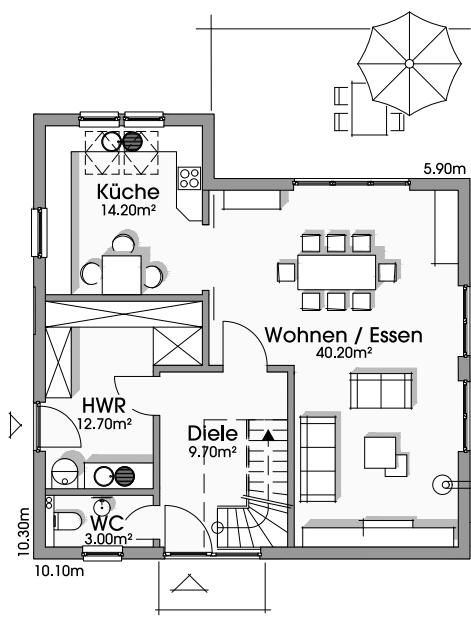
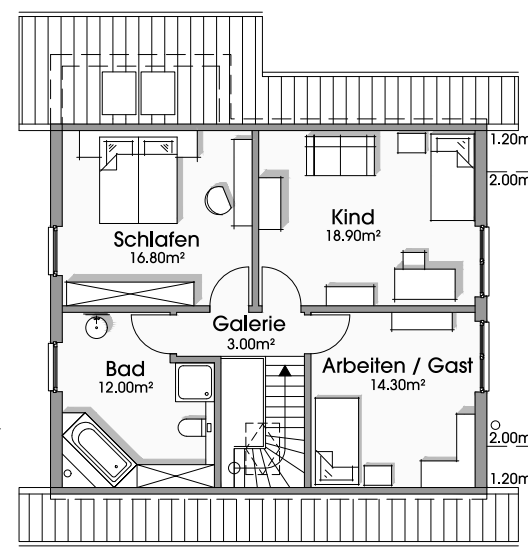

## Haus Steffy

Preise schlüsselfertig  
EG und OG mit Holz- oder Putzfassade  
(in Lieferradius A)

KfW - Effizienzhaus 40EE : 380.800,- €  
inkl. Wärmepumpe und Komfortlüftung, mit Vorbereitung zu unserer Plusenergie-Wohlfühlvariante

Plusenergie-Wohlfühlvariante: +30.000,- €  
Entfall Komfortlüftung : - 7.200,- €  
Minderpreis für KfW55EE : - 18.000,- €  
(das entspricht ab 2.324 €/m<sup>2</sup>)

Elektrische Rollläden mit Aluminiumlamellen und Einzelsteuerung, wie gezeigt je nach Größe 1.000,- bis ca. 1.800,- € je Fenster. Genaue Preise auf Anfrage.





# HAUS JUDITH

### Steckbrief

15° Dachneigung, ohne Dachboden,  
245 cm Drempe

Wohnfläche nach WoFV: 174.70 m<sup>2</sup>  
Grundfläche in den Ebenen: 177.00 m<sup>2</sup>

Die genaue Baubeschreibung für das Haus finden Sie ab Seite 92 und vergessen Sie bitte nicht, die mögliche KfW-Förderung von unseren Hauspreisen abzuziehen :-)

Ps: Die Fotos zeigen teilweise Bauherrenwünsche  
Im EG mit kleinen Änderungen

**EINLIEGERWOHNUNG MÖGLICH**



### Steckbrief

40° Dachneigung, mit Dachboden,  
100 cm Drempe

Wohnfläche nach WoFV: 214.30 m<sup>2</sup>  
Grundfläche in den Ebenen: 237.80 m<sup>2</sup>

Die genaue Baubeschreibung für das Haus finden Sie ab Seite 92 und vergessen Sie bitte nicht, die mögliche KfW-Förderung von unseren Hauspreisen abzuziehen :-)

Ps: Die Fotos zeigen teilweise Bauherrenwünsche  
Im OG

**EINLIEGERWOHNUNG MÖGLICH**



# HAUS IRINA

### Steckbrief

40° Dachneigung, mit Dachboden,  
100 cm Drempe

Wohnfläche nach WoFV: 214.30 m<sup>2</sup>  
Grundfläche in den Ebenen: 237.80 m<sup>2</sup>

Die genaue Baubeschreibung für das Haus finden Sie ab Seite 92 und vergessen Sie bitte nicht, die mögliche KfW-Förderung von unseren Hauspreisen abzuziehen :-)

Ps: Die Fotos zeigen teilweise Bauherrenwünsche  
Im OG

**EINLIEGERWOHNUNG MÖGLICH**

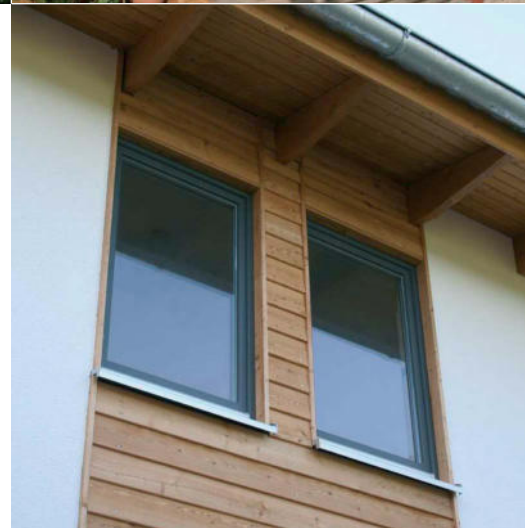
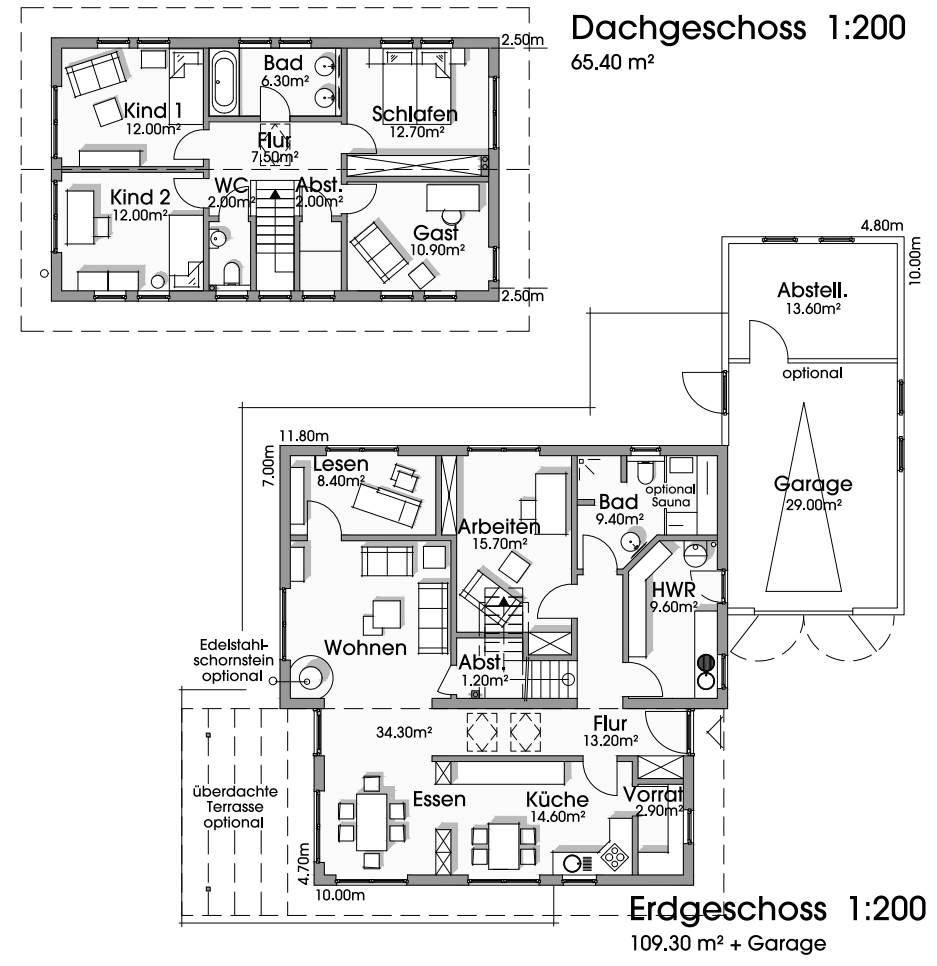

### Haus Judith

Preise schlüsselfertig  
EG und OG mit Holz- oder Putzfassade  
(in Lieferradius A)

KfW - Effizienzhaus 40EE : 453.000,- €  
inkl. Wärmepumpe und Komfortlüftung, mit Vorbereitung zu unserer Plusenergie-Wohlfühlvariante

Plusenergie-Wohlfühlvariante: +30.000,- €  
Enfall Komfortlüftung : - 9.800,- €  
Minderpreis für KfW55EE : - 20.500,- €  
(das entspricht ab 2.403€/m<sup>2</sup>)

Garage mit Abstellraum wie dargestellt 40.000,- €  
überdachte Terrasse 19.000,- €

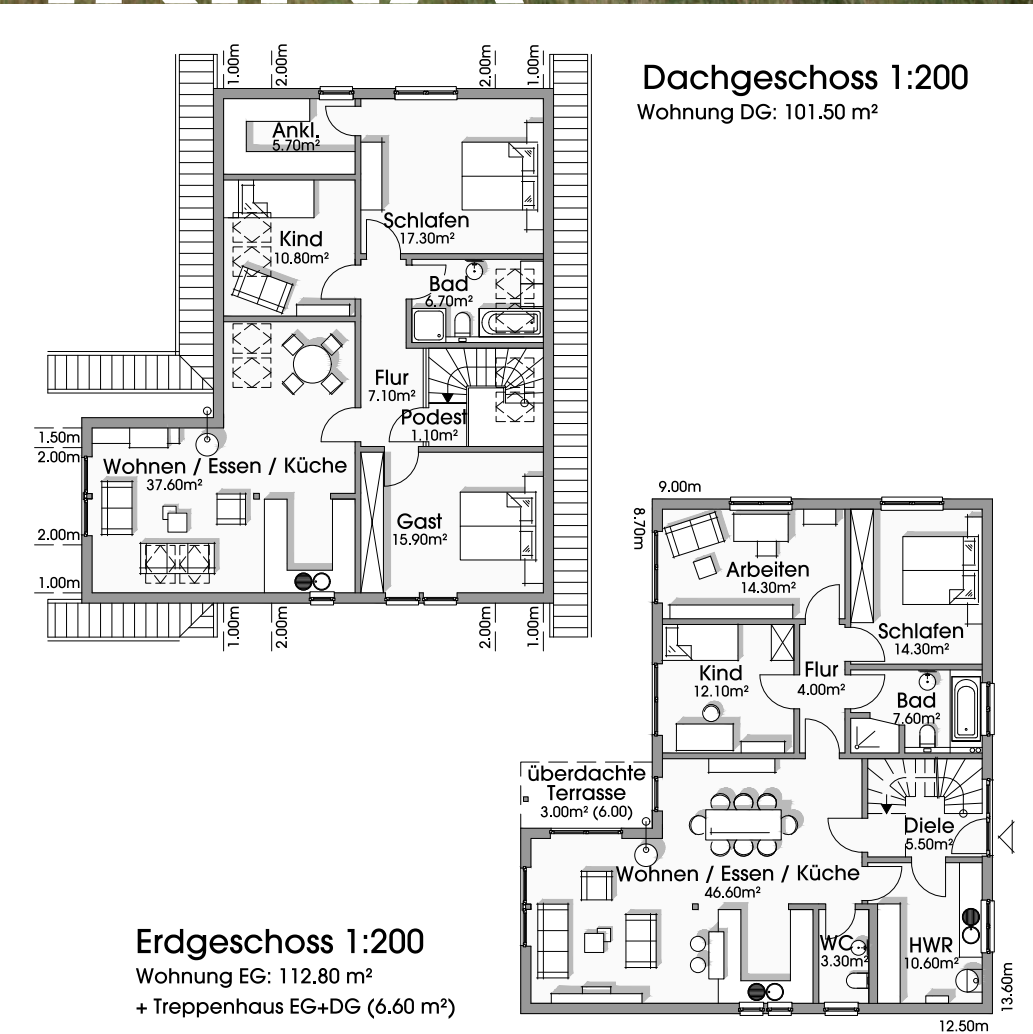

### Haus Irina

Preise schlüsselfertig  
EG und OG mit Holz- oder Putzfassade  
(in Lieferradius A)

KfW - Effizienzhaus 40EE : 560.600,- €  
inkl. Wärmepumpe und Komfortlüftung, mit Vorbereitung zu unserer Plusenergie-Wohlfühlvariante

Plusenergie-Wohlfühlvariante: +30.000,- €  
Enfall Komfortlüftung : - 14.500,- €  
Minderpreis für KfW55EE : - 23.200,- €  
(das entspricht ab 2.199 €/m<sup>2</sup>)

Elektrische Rollläden mit Aluminiumlamellen und Einzelsteuerung, wie gezeigt je nach Größe 1.000 bis ca. 1.800,- € je Fenster. Genaue Preise auf Anfrage.





# HAUS PATRICIA

**Steckbrief**

45° Dachneigung, mit Dachboden, 100 cm Drempe

Wohnfläche in EG + OG nach WoFV: 138.00 m<sup>2</sup>  
 Grundfläche KG bis OG: 210.30 m<sup>2</sup>  
 Kellerbeschreibung siehe „Birgit“ (S.21)

Die genaue Baubeschreibung für das Haus finden Sie ab Seite 92 und vergessen Sie bitte nicht, die mögliche KfW-Förderung von unseren Hauspreisen abzuziehen :-)

Kellerdetails wie bei Haus „Birgit“ auf Seite 20

Ps: Die Fotos zeigen teilweise Bauherrenwünsche



# HAUS MARIA

**Steckbrief**

40° Dachneigung, mit großer Ausbaureserve im Dachboden, 120 cm Drempe im OG

Wohnfläche nach WoFV: 143.80 m<sup>2</sup>  
 Grundfläche in den Ebenen: 151.30 m<sup>2</sup>

Die genaue Baubeschreibung für das Haus finden Sie ab Seite 92 und vergessen Sie bitte nicht, die mögliche KfW-Förderung von unseren Hauspreisen abzuziehen :-)

Ps: Die Fotos zeigen teilweise Bauherrenwünsche

Im OG mit kleinen Änderungen

**EINLIEGERWOHNUNG MÖGLICH**

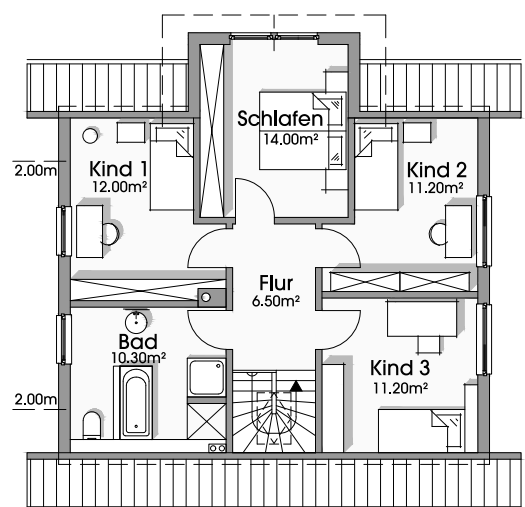
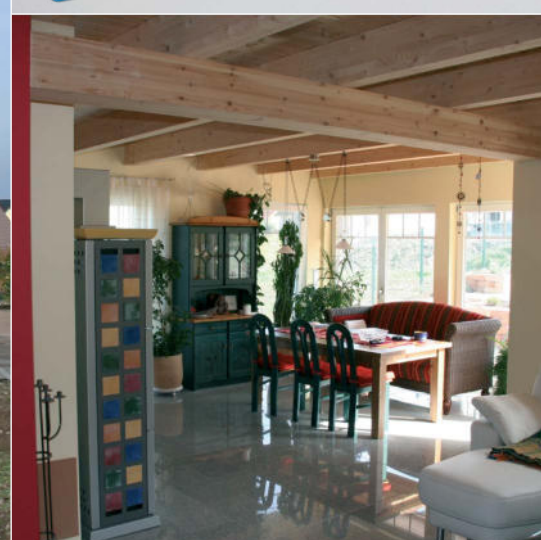

**Dachgeschoss 1:175**  
65.20m<sup>2</sup>

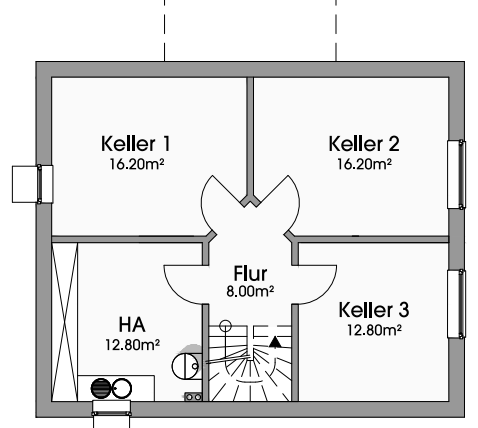

**Kellergeschoss 1:175**  
66.00m<sup>2</sup>

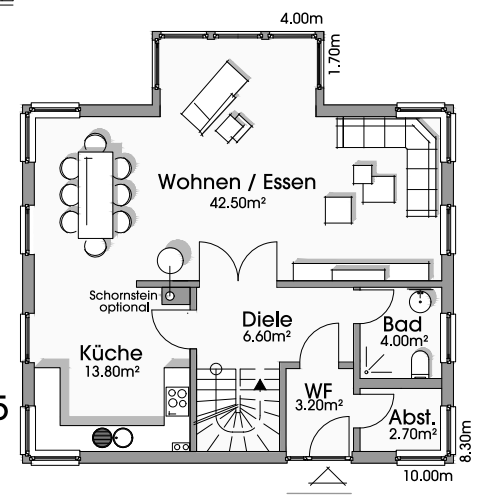

**Erdgeschoss 1:175**  
72.80m<sup>2</sup>

## Haus Patricia

Preise schlüsselfertig  
 EG und OG mit Holz- oder Putzfassade (in Lieferradius A)

**KfW - Effizienzhaus 40EE : 371.800,- €**  
 inkl. Wärmepumpe und Komfortlüftung, mit Vorbereitung zu unserer Plusenergie-Wohlfühlvariante

- Plusenergie-Wohlfühlvariante: +30.000,- €
- Entfall Komfortlüftung : - 7.200,- €
- Minderpreis für KfW55EE : - 17.500,- €  
 (das entspricht ab 2.405 €/m<sup>2</sup>)
- + KfW40EE Keller: 121.900,- €**  
 zus. Komfortlüftung ab 3800,-€, (KfW55: - 14.300,-)  
 (dass entspricht ab 1.630€/m<sup>2</sup>)

Später mal den Dachboden ausbauen ??  
 2.90 m Höhe sind da schon verlockend.

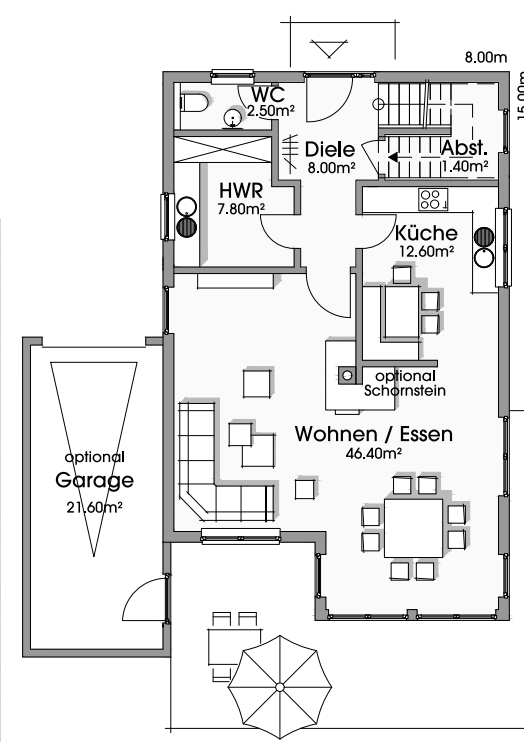

**Erdgeschoss 1:175**  
78.70 m<sup>2</sup> + Garage

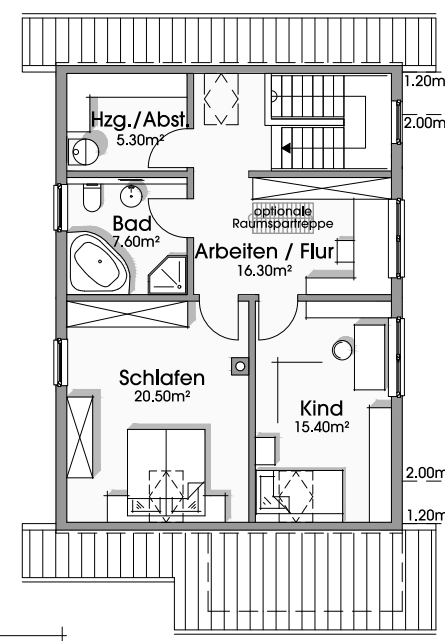

**Dachgeschoss 1:175**  
65.10 m<sup>2</sup>

## Haus Maria

Preise schlüsselfertig  
 EG und OG mit Holz- oder Putzfassade (in Lieferradius A)

**KfW - Effizienzhaus 40EE : 375.700,- €**  
 inkl. Wärmepumpe und Komfortlüftung, mit Vorbereitung zu unserer Plusenergie-Wohlfühlvariante

- Plusenergie-Wohlfühlvariante: +30.000,- €
- Entfall Komfortlüftung : - 7.200,- €
- Minderpreis für KfW55EE : - 17.900,- €  
 (das entspricht ab 2.317 €/m<sup>2</sup>)

Elektrische Rollläden mit Aluminiumlamellen und Einzelsteuerung, wie gezeigt je nach Größe 1.000 bis ca. 1.800,- € je Fenster. Genaue Preise auf Anfrage.  
 Garage wie dargestellt in Putz für 36.000,- €



Vielfältige Raumnutzung  
nach Ihren Ansprüchen!



# HAUS TINEKE

**Steckbrief**

45° Dachneigung, mit Dachboden,  
100 cm Drempe im OG

Wohnfläche nach WoFV: 146.30 m<sup>2</sup>  
Grundfläche in den Ebenen: 155.00 m<sup>2</sup>

Die genaue Baubeschreibung für das Haus  
finden Sie ab Seite 92 und vergessen Sie bitte  
nicht, die mögliche KfW-Förderung von unseren  
Hauspreisen abzuziehen :-)

Ps: Die Fotos zeigen teilweise Bauherrenwünsche  
Im EG mit kleinen Änderungen

**EINLIEGERWOHNUNG MÖGLICH**



**Steckbrief**

15° Dachneigung, ohne Dachboden,  
250 cm Drempe im OG

Wohnfläche nach WoFV: 259.60 m<sup>2</sup>  
Grundfläche in den Ebenen: 268.50 m<sup>2</sup>

Die genaue Baubeschreibung für das Haus  
finden Sie ab Seite 92 und vergessen Sie bitte  
nicht, die mögliche KfW-Förderung von unseren  
Hauspreisen abzuziehen :-)

Ps: Die Fotos zeigen teilweise Bauherrenwünsche  
Im EG mit kleinen Änderungen

**EINLIEGERWOHNUNG MÖGLICH**



# HAUS CONNY

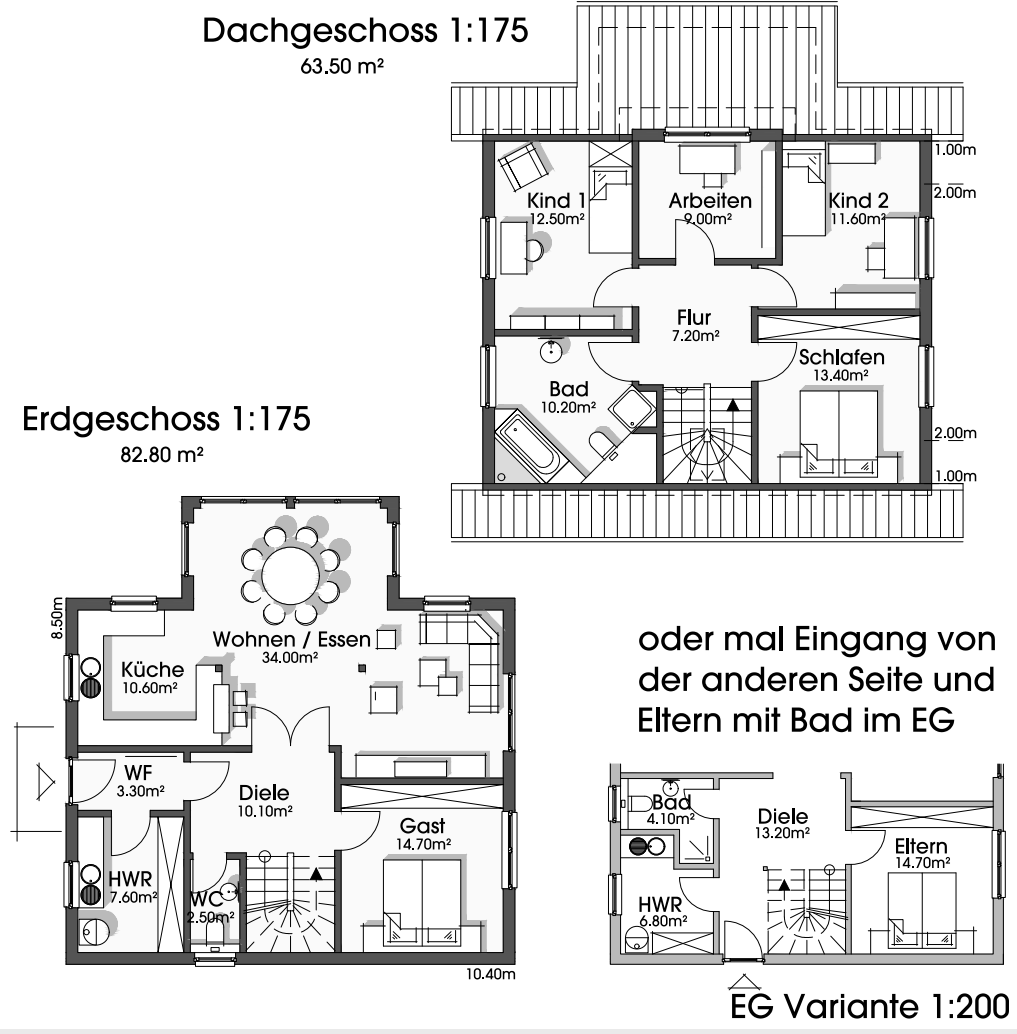

**Haus Tineke**

Preise schlüsselfertig  
EG und OG mit Holz- oder Putzfassade  
(in Lieferradius A)

KfW - Effizienzhaus 40EE : 390.200,- €  
inkl. Wärmepumpe und Komfortlüftung, mit Vorberei-  
tung zu unserer Plusenergie-Wohlfühlvariante

Plusenergie-Wohlfühlvariante: +30.000,- €  
Entfall Komfortlüftung : - 7.200,- €  
Minderpreis für KfW55EE : - 18.200,- €  
(das entspricht ab 2.354 €/m<sup>2</sup>)

Variante: Erdgeschoss mit extra Dusche im WC  
und Eingang an der Traufseite für +5.500,- €

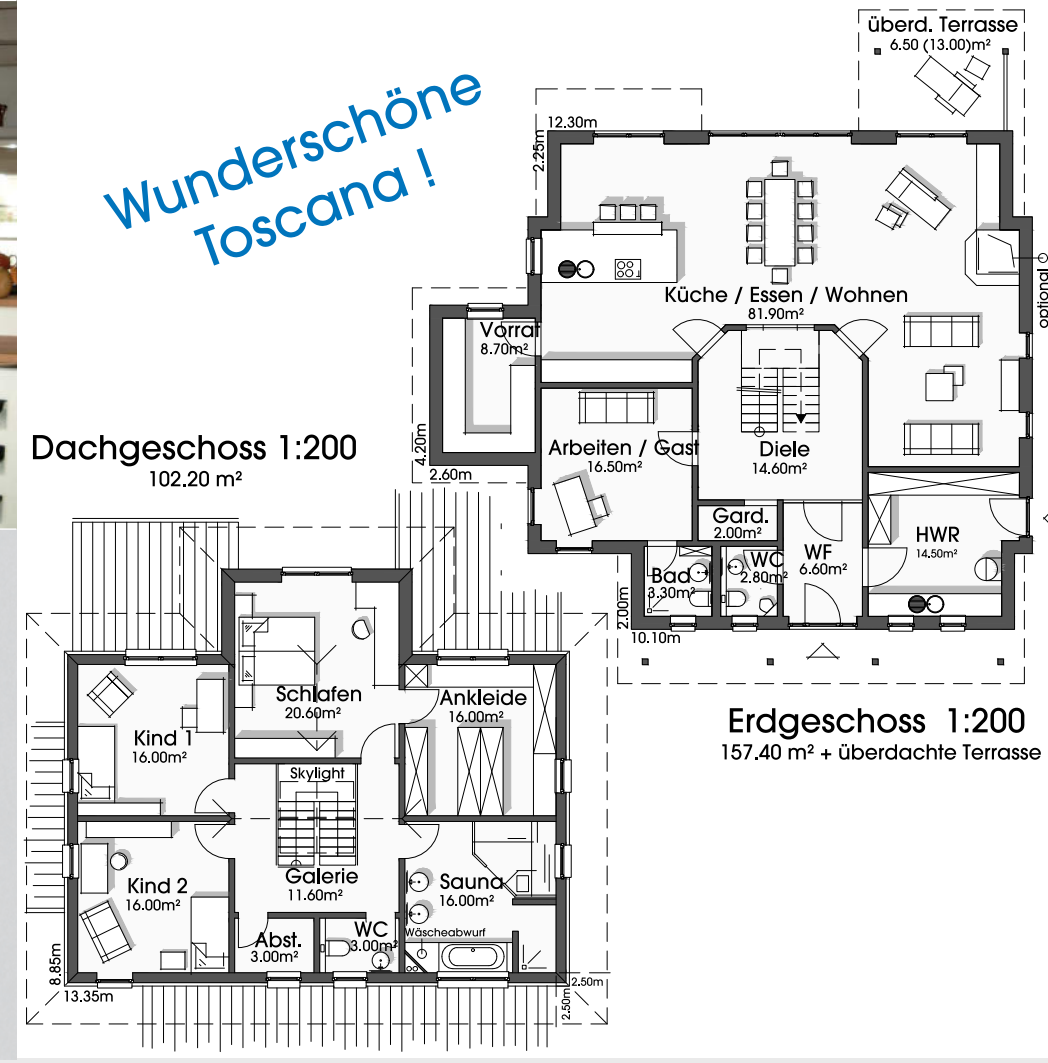

**Haus Conny**

Preise schlüsselfertig  
EG und OG mit Holz- oder Putzfassade  
(in Lieferradius A)

KfW - Effizienzhaus 40EE : 628.400,- €  
inkl. Wärmepumpe und Komfortlüftung, mit Vorberei-  
tung zu unserer Plusenergie-Wohlfühlvariante

Plusenergie-Wohlfühlvariante: +30.500,- €  
Entfall Komfortlüftung : - 10.900,- €  
Minderpreis für KfW55EE : - 23.500,- €  
(das entspricht ab 2.212 €/m<sup>2</sup>)

überdachte Terrasse 12.100,- €  
vergrößerte Eingangsveranda auf Stützen 16.500,- €





# HAUS CARMEN

## Steckbrief

45° Dachneigung, mit Dachboden,  
100 cm Drempe im OG  
Wohnfläche nach WoFV: 163.20 m<sup>2</sup>  
Grundfläche in den Ebenen: 173.10 m<sup>2</sup>

Die genaue Baubeschreibung für das Haus finden Sie ab Seite 92 und vergessen Sie bitte nicht, die mögliche KfW-Förderung von unseren Hauspreisen abzuziehen :-)

Ps: Die Fotos zeigen teilweise Bauherrenwünsche



# HAUS SUSANNE

Toscana zuhause!

## Steckbrief

2 versetzte Walmdächer, 30° Dachneigung,  
240 cm Drempe im OG  
Wohnfläche nach WoFV: 141.80 m<sup>2</sup>  
Grundfläche in den Ebenen: 144.80 m<sup>2</sup>

Die genaue Baubeschreibung für das Haus finden Sie ab Seite 92 und vergessen Sie bitte nicht, die mögliche KfW-Förderung von unseren Hauspreisen abzuziehen :-)

Ps: Die Fotos zeigen teilweise Bauherrenwünsche

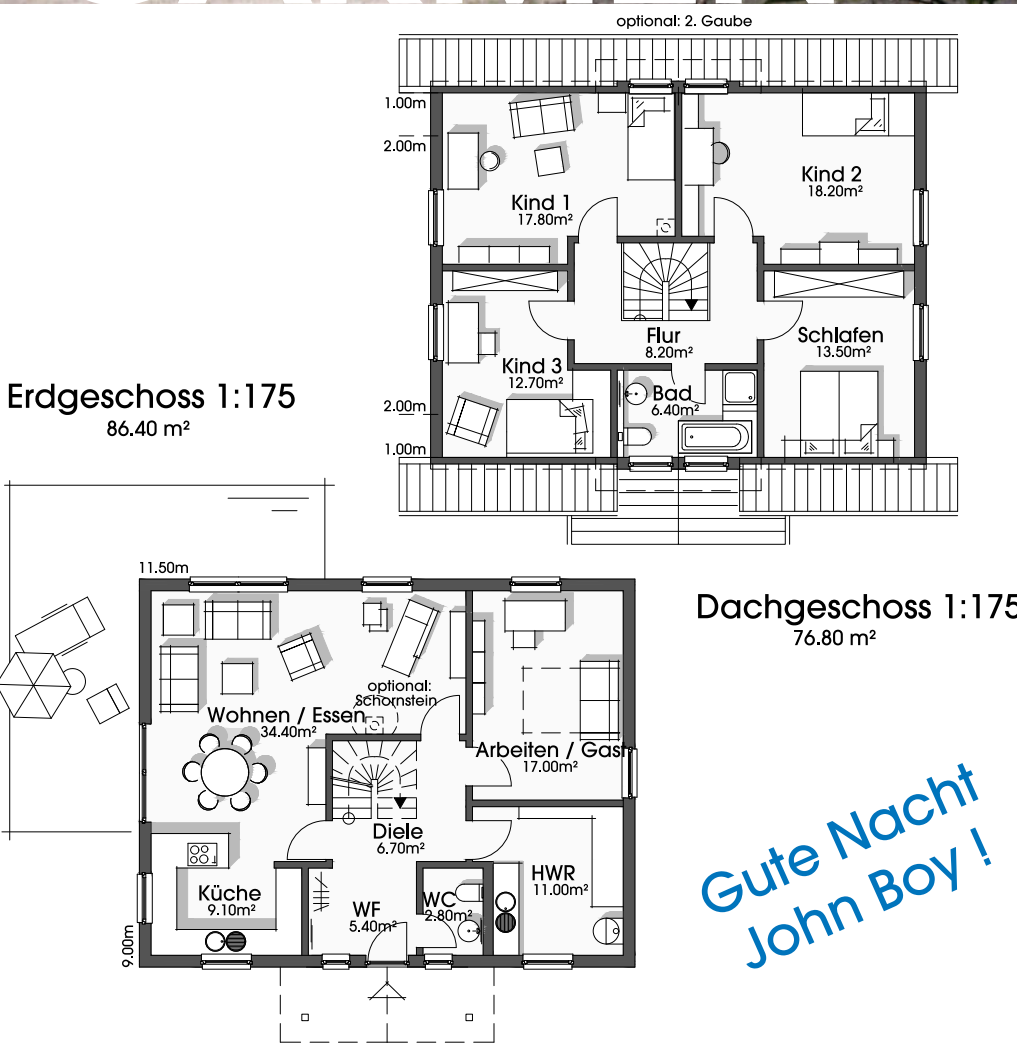

## Haus Carmen

Preise schlüsselfertig  
EG und OG mit Holz- oder Putzfassade  
(in Lieferradius A)

KfW - Effizienzhaus 40EE : 420.600,- €  
inkl. Wärmepumpe und Komfortlüftung, mit Vorbereitung zu unserer Plusenergie-Wohlfühlvariante

Plusenergie-Wohlfühlvariante: +30.000,- €  
Entfall Komfortlüftung : - 9.800,- €  
Minderpreis für KfW55EE : - 19.300,- €  
(das entspricht ab 2.277 €/m<sup>2</sup>)

2. rückseitige Gaube 14.300,- €  
Veranda 13.200,- €

Gute Nacht  
John Boy!

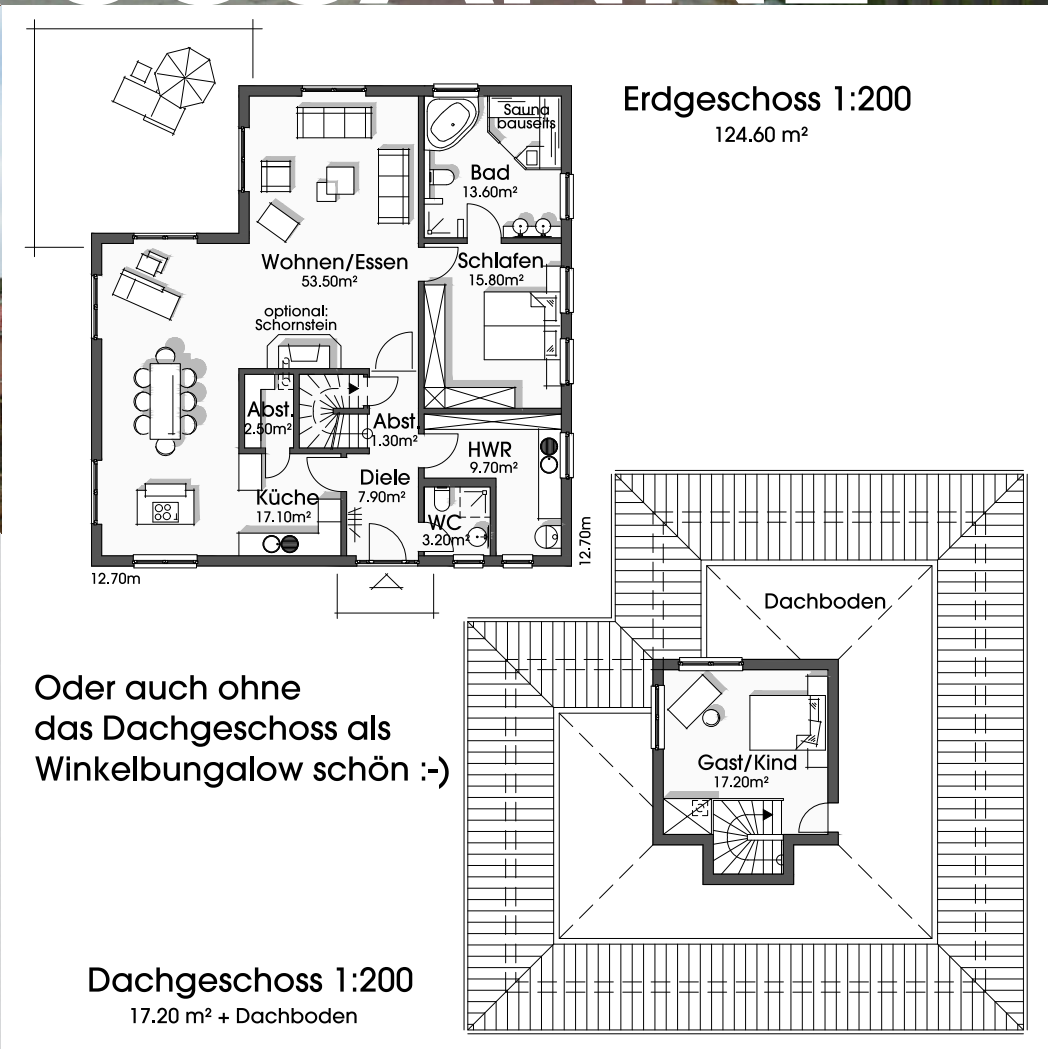

## Haus Susanne

Preise schlüsselfertig  
EG und OG mit Holz- oder Putzfassade  
(in Lieferradius A)

KfW - Effizienzhaus 40EE : 432.200,- €  
inkl. Wärmepumpe und Komfortlüftung, mit Vorbereitung zu unserer Plusenergie-Wohlfühlvariante

Plusenergie-Wohlfühlvariante: +30.000,- €  
Entfall Komfortlüftung : - 7.200,- €  
Minderpreis für KfW55EE : - 20.800,- €  
(das entspricht ab 2.791 €/m<sup>2</sup>)

Als Walmdachwinkelbungalow (KfW 40EE) ohne das Dachgeschoss für 383.000,- €  
Doppelcarport mit Abstellraum und Satteldach (6.00x9.00m) wie gezeigt für 33.000,- €



Interessante Ein- und Ausblicke  
bei Tag und Nacht,  
oder Fenster mal anders!



# HAUS BRITTA

## Steckbrief

45° Dachneigung, mit Dachboden,  
100 cm Drempel  
Wohnfläche nach WoFV: 125.90 m<sup>2</sup>  
Grundfläche in den Ebenen: 138.20 m<sup>2</sup>

Die genaue Baubeschreibung für das Haus  
finden Sie ab Seite 92 und vergessen Sie bitte  
nicht, die mögliche KfW-Förderung von unseren  
Hauspreisen abzuziehen :-)

Ps: Die Fotos zeigen teilweise Bauherrenwünsche



Nicht nur im Wald  
schön!



# HAUS MARGRET

## Steckbrief

versetzte Pultdächer, 15/30° Dachneigung,  
ohne Dachboden, 220 cm Drempel auf hoher  
Pultseite  
Wohnfläche nach WoFV: 213.70 m<sup>2</sup>  
Grundfläche in den Ebenen: 242.00 m<sup>2</sup>

Die genaue Baubeschreibung für das Haus  
finden Sie ab Seite 92 und vergessen Sie bitte  
nicht, die mögliche KfW-Förderung von unseren  
Hauspreisen abzuziehen :-)

Ps: Die Fotos zeigen teilweise Bauherrenwünsche  
Im EG oder OG mit kleinen Änderungen

**EINLIEGERWOHNUNG MÖGLICH**

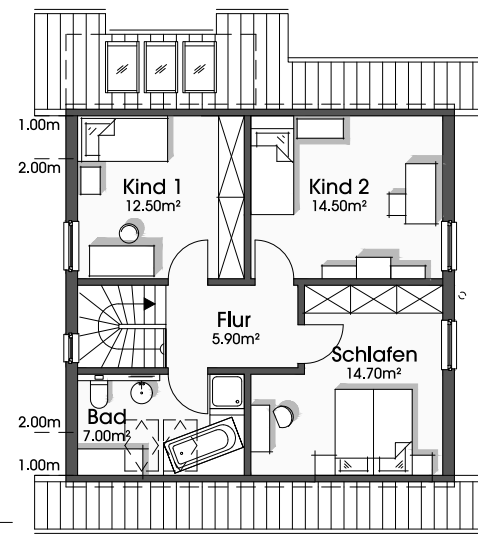

Erdgeschoss 1:175  
71.30 m<sup>2</sup>

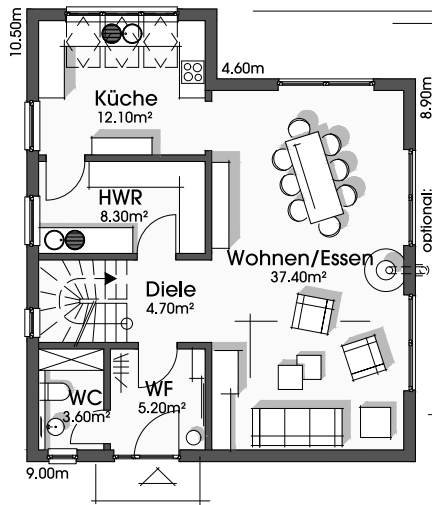

Dachgeschoss 1:175  
54.40 m<sup>2</sup>



## Haus Britta

Preise schlüsselfertig  
EG und OG mit Holz- oder Putzfassade  
(in Lieferradius A)

KfW - Effizienzhaus 40EE : 351.600,- €  
inkl. Wärmepumpe und Komfortlüftung, mit Vorberei-  
tung zu unserer Plusenergie-Wohlfühlvariante

Plusenergie-Wohlfühlvariante: +30.000,- €  
Entfall Komfortlüftung : - 7.200,- €  
Minderpreis für KfW55EE : - 17.200,- €  
(das entspricht ab 2.368 €/m<sup>2</sup>)

Betonfertigteilgarage, wie auf dem großen Foto  
dargestellt: ab ca. 22.000,- €

Erdgeschoss 1:200  
122.30 m<sup>2</sup>

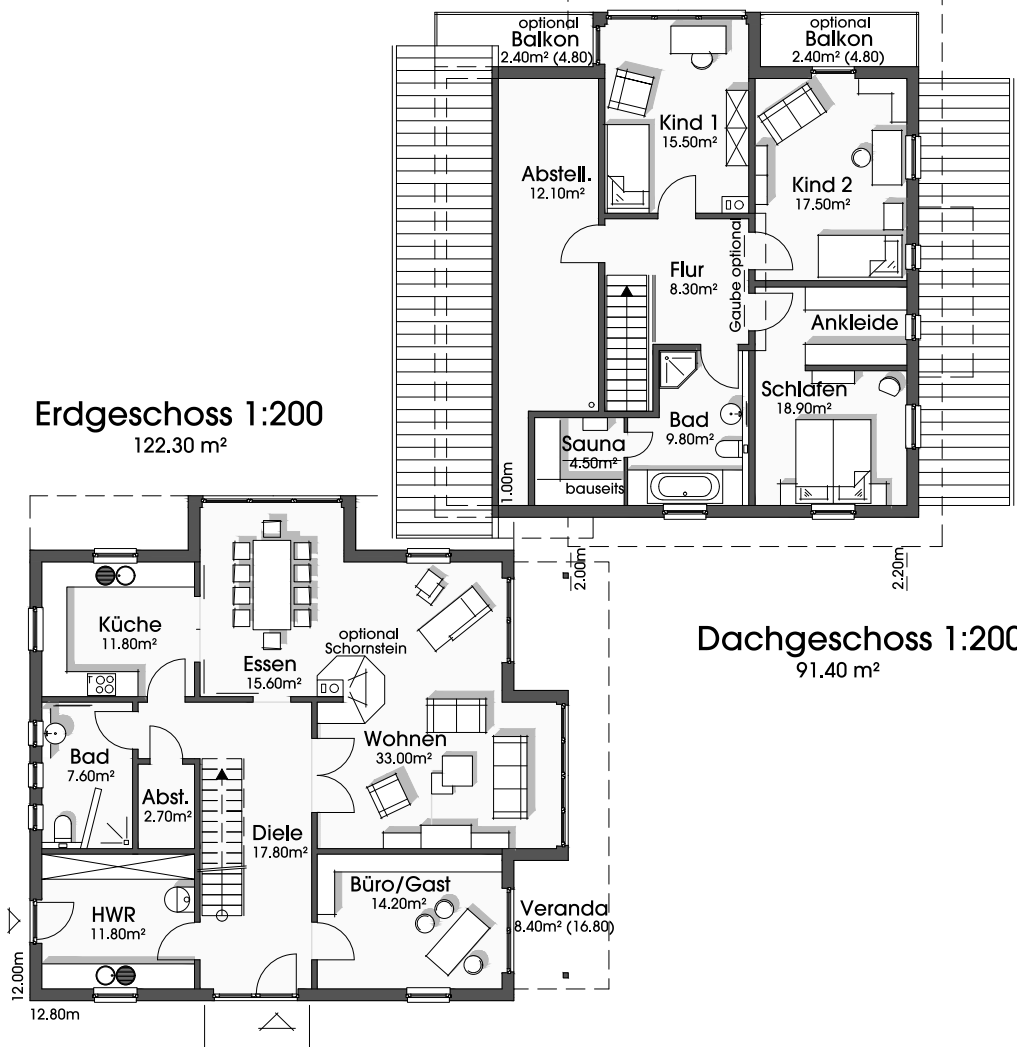

Dachgeschoss 1:200  
91.40 m<sup>2</sup>



## Haus Margret

Preise schlüsselfertig  
EG und OG mit Holz- oder Putzfassade  
(in Lieferradius A)

KfW - Effizienzhaus 40EE : 575.700,- €  
inkl. Wärmepumpe und Komfortlüftung, mit Vorberei-  
tung zu unserer Plusenergie-Wohlfühlvariante

Plusenergie-Wohlfühlvariante: +30.000,- €  
Entfall Komfortlüftung : - 9.800,- €  
Minderpreis für KfW55EE : - 24.800,- €  
(das entspricht ab 2.236 €/m<sup>2</sup>)

Balkone, wie gezeigt für je 12.000,- €  
Gaube zur Belichtung über Flur OG: 16.000,- €



Genial bauen und Leben  
mit Holz



viel Glas ?



schwedisch ?



oder dänisch ?



Dachform ?



Haben Sie bisher schon etwas gefunden, was Ihnen gefällt ?

Unsere individuelle Planung und Fertigung nach Ihren Wünschen macht noch **viel, viel mehr** möglich !



Putz ?

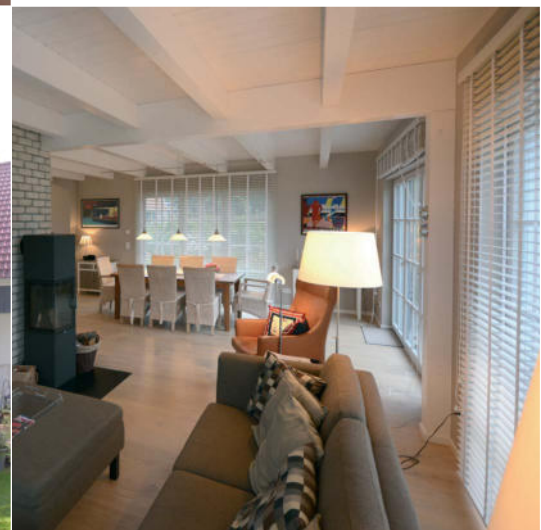

modern ?

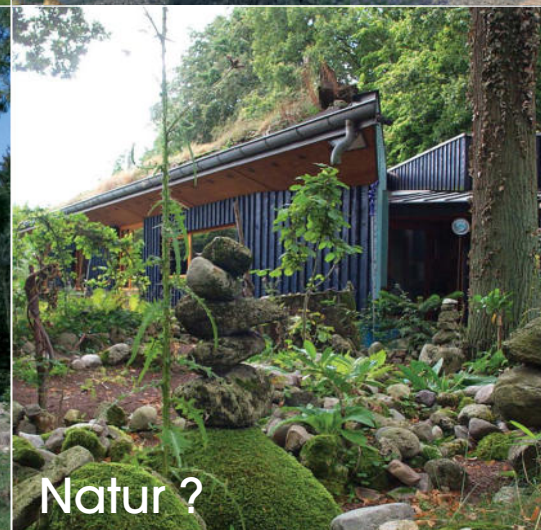

Natur ?





Stein ?



Holzbalkendecke ?



Sonnenschutz ?



Fensterbänder ?



Holz bis auf die Erde

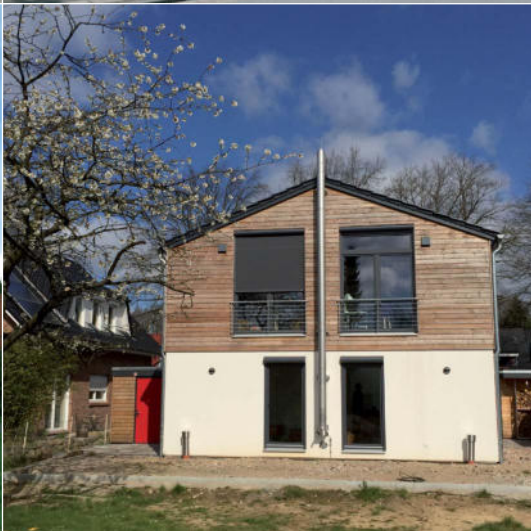

Terrassen ?



Teich ?





2-geschossig ?

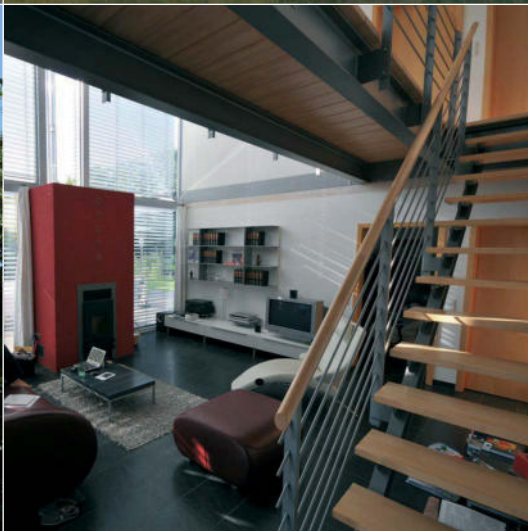

auch innen schön ;-)

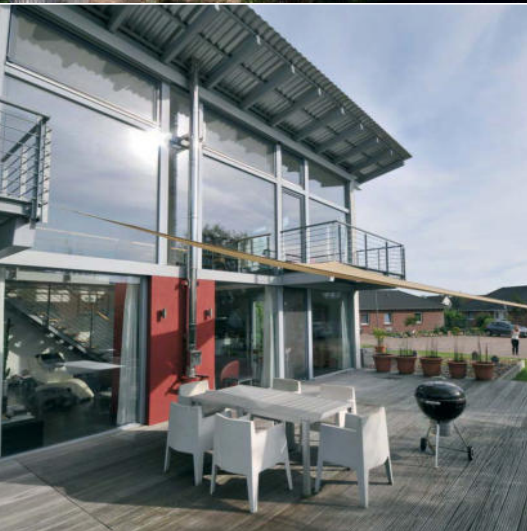

Pultdach ?

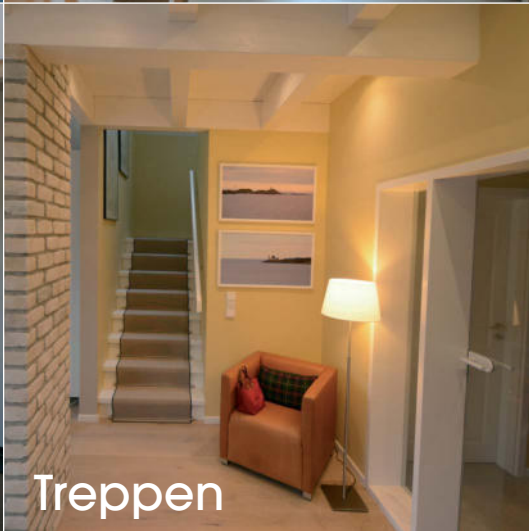
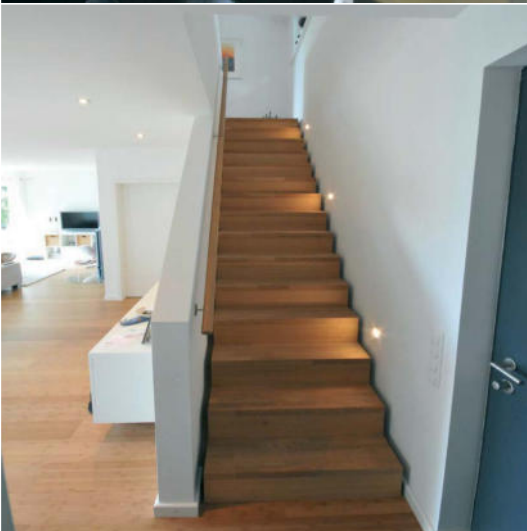

Treppen







Glasecken ?



mit Dachterrasse ?



Sonnenuntergang ?



Anbauten ?



Wintergärten ?

Wenn Ihnen zum Beispiel einer der Erdgeschoss- oder Obergeschossgrundrisse oder die äußere Art eines der gezeigten Häuser besonders gut gefällt, diese Dinge aber zu verschiedenen Gebäuden gehören, sprechen Sie uns an.

**Fassaden und Grundrisse lassen sich fast unbegrenzt kombinieren.**

Als Anregung haben wir Ihnen daher hier und auf unserer Internetseite noch einmal eine "bunte" Mischung vieler unserer Häuser zusammengestellt, um zu zeigen, was alles möglich ist.

**Für Ihre neuen Ideen sind wir jederzeit offen und verwirklichen sie gern mit Ihnen.**

Schauen Sie unseren Katalog und unsere Webseite doch einfach noch einmal unter diesen neuen Aspekten durch !



am Hang ?



Weinkeller ?





# Wunsch & Verwirklichung

**Achtung ! Stand 29.03.22:  
Voraussichtlich sind erst ab 2023  
wieder KfW40 Förderanträge möglich  
(Es ist ein neues KfW40 Förder-  
programm geplant ! Zur genauen  
Förderhöhe für das KfW40EE Haus  
lässt sich entsprechend leider  
erst dann etwas sagen.)**

Bauen ist so ungemein vielfältig, dass unser Hauskatalog keine Chance hätte, alle Dinge umfassend darstellen zu können. Ob es ein Keller, ein Carport, eine andere Haustechnik oder weitere Ausstattungswünsche sind, die Ihr Haus für Sie so besonders machen sollen, wir sind für Sie da.

Durch die hohen Ansprüche unserer Kunden dürfen wir immer wieder innovative Konzepte verwirklichen.

## Deshalb nun: Viele Möglichkeiten für Sie !

*(eine stichpunktartige Aufzählung der Dinge, die wir bis jetzt verwirklichen durften)*

### Haustechnik – das passende System für Sie

Wie Sie schon den Hausseiten in diesem Katalog entnehmen konnten, bieten wir alle unsere Häuser standardmäßig bereits mit Wärmepumpe, Komfortlüftung mit Wärmerückgewinnung und unserer Kühlmöglichkeit im Sommer über die Fußbodenheizung an. Die Gebäude sind zudem um 45% besser gedämmt, als es die Energieeinsparverordnung fordert. So sind alle Häuser gemäß den aktuellen KfW-Kriterien bereits als KfW-Effizienzhaus 40EE mit bis zu 33.750 € je Wohneinheit förderbar! Geringere Wärmedämmstandards wie z.B. nach GEG, oder KfW55 Standard bieten wir nur noch auf Wunsch an, da sie wegen fehlender Fördermöglichkeiten unter dem Strich sogar teurer wären.

Wenn dies noch nichts für Sie ist, bieten wir nach Ihren Wünschen natürlich noch weitere Varianten mit Pelletheizungen, alternativen Wärmepumpensystemen, sowie mit und ohne Photovoltaikanlage an. Mit verschiedenen Haustechniksystemen und noch veränderter Dämmung ist vom KfW40EE Effizienzhaus, über das Passivhaus bis hin zu unserer rechnerisch nahezu energieautarken Plusenergie-Wohlfühlvariante bzw. dem KfW-Effizienzhaus 40 Plus alles möglich. Auf einige Möglichkeiten möchten wir gleich im Anschluss in unserer Baubeschreibung bereits eingehen. Alle Varianten sind natürlich für alle unsere Häuser möglich.

#### In erster Linie sind uns Ihre Bedürfnisse wichtig !

Sie sollen sich in Ihren eigenen vier Wänden so wohl wie möglich fühlen. Ihre Ansprüche und unsere Erfahrung führen im gemeinsamen Gespräch mit Sicherheit zu dem für Sie optimalen System.

Im Folgenden sind mögliche Anlagenteile der Haustechnik aufgelistet, die wir mit Ihnen unter Berücksichtigung des Entwurfs und Ihrer Wünsche in verschiedenen Kombinationen zu einem sinnvollen Komplettsystem zusammenfassen können:

- Photovoltaikanlagen zur Stromerzeugung, mit oder ohne Akku
- verschiedene Wärmepumpensysteme
- eine Vielzahl an Pelletöfen oder Festbrennstoffheizungen
- Kraft-Wärme Kopplungen („Mini-BHKW´s“)
- Infrarotheizsysteme
- ... (da diese Liste praktisch unbegrenzt erweiterbar ist :-)

Alle diese Systeme dienen der Energieeinsparung und damit der Schonung von Ressourcen und werden in Verbindung mit den auf die Anlage abgestimmten, optimalen Dämmstoffdicken in den Bauteilen nach Ihren Wünschen auf die aktuellen Förderprogramme abgestimmt.

### Komfort – für JederMann und -Frau etwas

Auch der Komfort darf nicht zu kurz kommen!

Dass man im Winter nicht frieren muss ist heute bei den aktuellen Dämmungsstandards sicherlich kein Problem mehr.

Doch was macht man, damit es im Sommer nicht zu warm wird?

Hier reagieren wir mit den zellulosegedämmten, sehr schweren Wand- und Dachkonstruktionen, die die Wärme über den Tag einfach nicht hereinlassen. Zusätzlich sorgt die Kombination aus der Komfortlüftung, welche passiv kühlt, und der Wärmepumpe, die auf Ihren Wunsch hin aktiv über die Fußbodenheizung kühlen kann, für ein angenehmes Klima.

Sprechen Sie uns des Weiteren bitte auch auf außen liegende Verschattungen für die Fenster, wie Rollläden, Lamellenraffstoreanlagen, Senkrechtmarkisen oder individuelle Verschattungsmöglichkeiten an.

Auch zentrale Staubsaugeranlagen, Bus-Steuerungen bei der Elektroinstallation oder eine Regenwassernutzungsanlage sind kein Problem. Durch unsere flexible Firmenstruktur können wir alle möglichen Systemvarianten mit Ihnen und unseren Haustechnikern auf Ihre Wünsche abstimmen und bedarfsgerecht erarbeiten.

### Gebäudeausstattung - Ihr persönliches „Design“

Bei uns werden Sie nicht durch starre Musterausstellungen geführt.

Zum einen bieten wir Ihnen Referenzobjekte, also „belebte“ Häuser, als Entscheidungshilfe für die Ausstattung Ihres Gebäudes an und zum anderen erhalten Sie mit dem Festpreis einen für Sie kalkulierbaren Rahmen. Wenn Sie zum Beispiel schon genaue Vorstellungen zu Ihren besonderen Sanitärprojekten, Armaturen oder den Fliesen haben, starten wir eine Anfrage bei den Unternehmen, welche die jeweiligen Arbeiten/Lieferungen für uns und damit für Sie ausführen können. Das heißt, die Preise, die von uns an Sie weitergereicht werden, entsprechen den Preisen am Markt.

**Fantasiepreise für Sonderausstattungen gibt es bei uns nicht, da wir immer ein komplettes Hauspaket nach Ihren Wünschen anbieten. So führt z.B. das Verschieben einer Wand normal nicht zu Aufpreisen, da Ihrem Hausentwurf kein Typenhaus zugrunde liegt, welches nur „aus der Schublade“ gezogen wird.**

### Charakteristik - die Umsetzung Ihrer Vorstellungen in unserer Tischlerei

Unsere eigene Tischlerei – in der dritten Generation – steht für die Qualität und Gestaltung der individuellen Elemente eines Hauses, wie zum Beispiel den Haustüren und der Treppe. Unsere Mitarbeiter – alle fachlich ausgebildet – fertigen alle Objekte individuell nach Ihren Wünschen und passgenau für Ihr Haus. Formen, Materialien und Farben sind hier nahezu keine Grenzen gesetzt.

Gleiches gilt für die äußere Gestaltung des Hauses. Verschiedenste Fassadenvarianten, einheitlich verblendet, verputzt, mit Holz oder Platten verkleidet oder Mischungen aus verschiedenen Materialien und Farben geben Ihrem Haus seine unverwechselbare Note.

Schauen Sie sich doch nochmals den Katalog nach einzelnen Kriterien an: Fassadenfarben, Fensterformate, Treppen, Haustüren, usw. Apropos Haustür. Sie möchten eine ganz bestimmte, die Sie irgendwo gesehen oder selbst entworfen haben? Sie bekommen sie. Sie möchten eine eigens für Sie entworfene Eingangstür – auch das ist kein Problem.

### Natürliche Baustoffe - oder das allergiefreie Haus

Wir geben uns in der Konzeption unserer Systeme die größte Mühe, nur natürliche Materialien einzusetzen. Ob es Hölzer ohne chemischen Holzschutz, Plattenwerkstoffe ohne schädliche Zusätze und einem geringen Anteil an Bindemitteln oder Dämmstoffe aus Altpapier sind, in unserem Standardangebot vereinigen wir bereits alle diese Materialien.

Auf die geprüfte gesundheitliche Unbedenklichkeit unserer Baustoffe sind wir sehr stolz. Das Thema Allergien kann hierdurch aber leider nur zum Teil bewältigt werden, da es in der modernen Zeit viele neue und andere Herausforderungen durch Überreaktionen des menschlichen Körpers auf die verschiedensten Reize von außen gibt.

Wir beraten Sie hier gern zu Themen wie Pollenfiltern in den Lüftern, Holzfußböden, welche sich leicht staubfrei halten lassen, Lehmoberflächen der Wände im Innenraum, usw.

### Schutz - sichtbare und unsichtbare Gefahren

Der Schutz gegen Einbruch ist leider nicht mehr zu vernachlässigen. Wir rüsten daher unsere Türen mit modernster Schließtechnik aus, die das Türblatt im nicht abgeschlossenen Zustand bereits an sechs Punkten im Türrahmen hält. Unsere Fenster erhalten ebenfalls bereits spezielle Griffe und Beschläge mit Pilzköpfen auf dem RC1-Niveau. Weiteren Bedürfnissen an Sicherheit können wir problemlos Rechnung tragen. Unsere moderne Fertigung und unsere Einkaufsmöglichkeiten ermöglichen es uns nahezu alle Sicherheitskonzepte (besondere Verriegelungen, Überwachungsanlagen, Sicherheitsverglasungen, etc.) zu integrieren.

Doch auch unsichtbare Gefahren lauern:

Wenn Sie zum Beispiel auf Elektromog besonders empfindlich reagieren, bieten wir Ihnen eine komplette Abschirmung der Wände und des Daches durch geerdete Metallgewebe und/oder auch die Nachtabschaltung der Stromkreise in Ihren Wohn- und Schlafräumen an.

### Mehr Platz – an verschiedenen Orten für wenig Geld

Grundstücksgrößen lassen keine beliebig großen Häuser zu, deshalb bieten wir verschiedene „Ausbaureserven“.

- **Keller** – der Platz für alles, was man sonst noch braucht

Zu unseren Hausangeboten lassen sich natürlich auch problemlos Keller entwickeln.

Den Aufbau wählen wir in Absprache mit Ihnen aus verschiedenen Betonbausystemen je nach Boden- und Grundwasserverhältnissen. Wir entwickeln gern den passenden Wohn- und /oder Nutzkeller für Sie. Hanglagen für Ihr neues Haus können sich hier auch sehr gut für Mischnutzungen eignen.

- **Dachbodenausbau** – hoch gelegen, vielleicht mit tollem Ausblick

Die Spitzböden der vorgestellten Häuser bieten sich oftmals hervorragend für die „Gästehöle“ oder den Platz für die Eisenbahn an. Einem Ausbau dieser Flächen und dem Einbau z.B. einer Raumpartreppe durch Sie oder uns steht nichts im Wege.

- **Carports und Garagen** – das Auto und den Rasenmäher nicht vergessen

Wie schon auf den Bildern und Grundrissen in unserem Katalog ersichtlich, muss unsere Leistung nicht mit dem Wohnhaus enden. Ein Nebengebäude, das genau zu Ihrem Haus passend entworfen wird, hat seinen ganz besonderen Reiz.

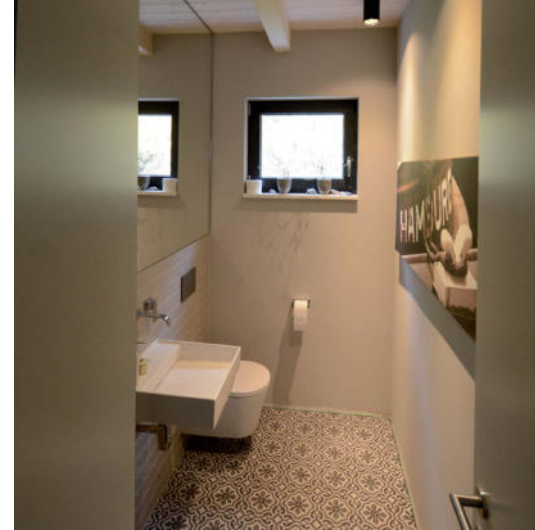



# Bauen & Beschreibung

Aus aktuellem Anlass des derzeitigen KfW-Förderstopps für die KfW40 Häuser bieten wir derzeit auch wieder alle Häuser im etwas einfacheren KfW55EE Standard an !

Genaues hierzu finden Sie in unserer langen Baubeschreibung auf [www.dammann-haus.de](http://www.dammann-haus.de) bei „Infos“. So geht es, falls die neue Förderung auf sich warten lassen sollte, weiter fast genauso gut, aber günstiger :-)

## Allgemeine Bau- und Leistungsbeschreibung

Zur Info: Mit den folgenden Seiten möchten wir Ihnen erst einmal einen kurzen Einblick in die Leistungen geben, die im angegebenen Festpreis für das „KfW-Effizienzhaus 40EE“ mit der Vorbereitung zu unserer „Plusenergiehaus-Wohlfühlvariante“ mit Wärmepumpe und Lüftungsanlage für die Häuser in unserem Katalog mindestens enthalten sind und hoffen bei Ihnen die Neugierde auf alle Details zu wecken :-)

Wer also mehr über unsere Bauweise erfahren und auch aktuelle Tipps zu Fördermöglichkeiten erhalten möchte, kann sich gerne auf [www.dammann-haus.de](http://www.dammann-haus.de) bei „Infos“ unsere jeweils aktuelle über 40 Seiten lange komplette Baubeschreibung mit allen Details herunterladen, oder wir senden Ihnen diese auf Nachfrage auch gerne zu.

PS. Bitte entschuldigen Sie diese Vorgehenseise, aber wir passen diese Beschreibung absolut regelmäßig an die immer neuen Vorschriften, Förderdetails für Sie, neue Ideen von uns, usw. an, so dass eine Papierfassung im Katalog immer in kürzester Zeit überholt wäre.

Uns ist es einfach wichtig, dass Sie sehen können, was Sie bei unseren Preisen erwartet, damit wir im Wettbewerb vergleichbar werden. Bei der Vielfalt der Möglichkeiten bedeutet es oftmals:

„Wer wenig schreibt, hat meist auch wenig zu bieten oder versucht vielleicht sogar etwas zu verbergen ...“

Jetzt aber zur Kurzfassung :-)

PS. : Für den Fall, dass einige Fachbegriffe nicht auf Anhieb verständlich sein sollten, schauen Sie bitte in unser kleines Lexikon im Anhang oder fragen Sie uns gern.

### Entwurf, Planung & Beratung

Alle Architektenleistungen stehen Ihnen als Service zur Verfügung. Schon für das erste Festpreisangebot erstellen wir Ihnen nach ausführlichem Gespräch bei uns einen kompletten Entwurf mit ausführlicher Baubeschreibung. Und das für Sie kostenfrei ! Gerne beraten wir zu allen Ihren Fragen zum Bau.

### Bauantragsstellung

Die komplette Architektenleistung zur Bauantragsstellung für Ihr Gebäude inklusive der statischen Berechnung, des Wärmeschutznachweises mit Energiepass und alle notwendigen Ausführungspläne sind im Angebotspreis inkludiert.

### Gewährleistung

in Abänderung der VOB/B verlängert auf **5 Jahre**

### Weitere kostenlose Serviceleistungen und inkludierte Gutachterfähigkeiten

Wir unterstützen Sie bei der Beauftragung der Hausanschlüsse, der Erdarbeiten, etc., erstellen die für die Finanzierung nötigen Unterlagen und Berechnungen für Ihre Bank und übernehmen auch die KfW Baubegleitung für die KfW Effizienzhäuser. Die Fremd- und Güteüberwachung unseres Hauses, für Sie und die KfW ist bereits in die Hauspreise eingeworben.

### Vorfertigung, Fracht und Montage auf der Baustelle

Diese Leistungen sind natürlich enthalten :-)

### Erdarbeiten

Diese sind im Leistungsumfang noch **nicht** enthalten. Wir stimmen diese gerne mit Ihnen ab, wenn alle relevanten Dinge wie Bodengutachten, Bauantrag, usw. erstellt sind und helfen Ihnen den besten und günstigsten Erdbauer zu finden. Wir bitten dies zu entschuldigen, aber Erdarbeiten sind leider nicht pauschal zu bepreisen, weil die Leistungen einfach auf jedem Grundstück anders aussehen müssen. Die Pauschalierung von Erdarbeiten mit vorgegebenen Aufbauhöhen, wie oftmals vom Wettbewerb angeboten, schafft bei ungünstigen Grundstücksverhältnissen nur eine trügerische Sicherheit und damit leider ein erhebliches Potential für Mehrkosten.

### Fundamentarbeiten - Thermo-/Klimabodenplatte

Bewehrte wärmebrückenfreie Bodenplatte mit integrierter Fußbodenheizung, belagsfertig geglättet. Der U-Wert der komplett von außen gedämmten Thermobodenplatte beträgt im Regelaufbau nur **0,153 W/(m²K)**. Man kann dadurch nie wieder ernste Probleme durch Wasserschäden im Haus bekommen und Sie können in einen nahezu trockenen Neubau einziehen, weil wir fast gar kein weiteres Wasser zum Bauen benötigen (aber dazu in der langen Baubeschreibung mehr :-).

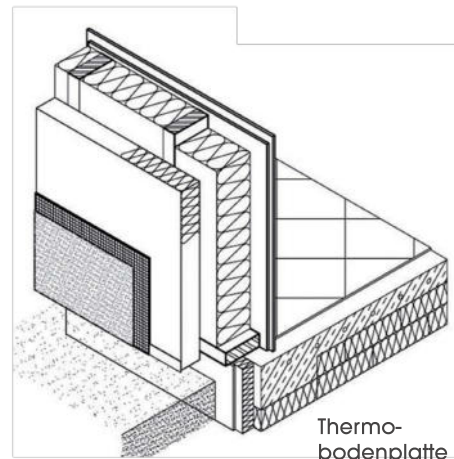

### Außenwände

In Holzrahmenbauweise - Aufbau von Innen nach Außen: Gipskartonplatten (tapezierfertig verspachtelt), OSB-Platte, 180mm Ständerwerk/Zellulosedämmung, Holzfaserverplatte als Untergrund für weiteren Fassadenaufbau. Besonderen Wert legen wir hier auf unseren, durch die Platten und Zellulose schweren und diffusionsoffenen Wandaufbau, der einen sehr guten sommerlichen Wärmeschutz bietet und ohne jeglichen chemischen Holzschutz und Folienlagen als Dampfsperre in der Konstruktion auskommt.

### Fassaden

Hier ist im Anschluss an die Holzfaserverplatte zum angegebenen Hauspreis eine **Putzfassade, einschließlich der Malerarbeiten oder kostenneutral eine unbehandelte horizontale Lärchenstülpeschalung** möglich. Weitere Varianten mit verschiedenen senkrechten oder horizontalen (auf Wunsch auch farbig behandelten) Hölzern, Steinfassaden, Plattenverkleidung, usw., sind nach Ihren Wünschen ebenfalls kein Problem.

### Innenwände

Stabil müssen diese sein, große Gewichte halten können, einen guten Schallschutz aufweisen und dem Haus die optimale Aussteifung garantieren. Leichtbauwände mit wenig Lagen und Metallständerwerk sind dazu nicht immer gut geeignet.

Wir gehen deshalb mit einer 5-lagigen Konstruktion heran ! Der Wandaufbau besteht aus beidseitig außen tapezierfertig verspachteltem Gipskarton, darunter OSB Platten (an denen man praktisch alles ohne Dübel und Schlagbohrmaschine befestigen kann, und in der Mitte das 100mm Ständerwerk mit vollvolumiger Zellulosedämmung, mit der Sie selbst die Schalldämmwerte des Massivbaus noch in den Schatten stellen :-)

### Geschossdecken

Im Angebotspreis ist unsere offene und unbehandelte Holzbalkendecke enthalten, die Sie wahrscheinlich schon auf vielen Bildern im Katalog „bestaunen“ konnten :-). Wer dies nicht mag, kann nach Abstimmung aber natürlich auch alternativ eine glatte Gipskartondecke oder Gipskarton zwischen den Balken wählen.

### Fußbodenaufbauten

Erdgeschoss: Hier ist schon, wie beschrieben, der ganzen Vorteile wegen, kein weiterer Aufbau auf der glatten Bodenplatte.  
Obergeschoss: Wir bauen den Boden hier recht komplex auf, um den für die Balkendecke optimalen Trittschallschutz zu erreichen. Es werden auf einer Rohdeckenbeschwerung, weiche Trittschalldämmungen, die Fußbodenheizung und ein schweres Trockenstrichsystem aufgebaut.

### Dachstuhl

In der Regel wird das Dach bereits in Elementen im Werk vorgefertigt. Der Aufbau entspricht im gedämmten Bereich im Prinzip dem der Außenwände, nur dass auf der Holzfaserverplatte über Lattung und Konterlattung die Ziegel aufgelegt werden. Bezüglich des hervorragenden sommerlichen Wärmeschutzes ist diese Konstruktion kaum zu schlagen, aber auch hier gehen wir wieder in der langen Baubeschreibung genauer auf die Details ein :-). Die Dachüberstände werden, so wie auf den meisten Bildern im Katalog zu sehen, mit den sichtbaren Sparren und Pfettenköpfen und aufliegender Schalung ausgeführt. Der Dachboden, wenn vorhanden, ist standardmäßig komplett begehbar ausgeführt und ungedämmt. Gerne sind auch Gebäude ohne, mit kleinen oder noch größeren Dachüberständen möglich.

### Anmerkung:

Für den Abschluss Ihrer Feuerversicherung ist es wichtig zu wissen, dass alle unsere Fassadensysteme sowie das Dach mindestens die Feuerwiderstandsklasse F 30B erreichen, und das Haus somit versicherungstechnisch wie ein Massivbau bewertet wird.

### Dacheindeckung/Klempnerarbeiten

Für die Dacheindeckung stehen Ihnen zu den angegebenen Festpreisen bereits verschiedene Farben und Formen von **Tonziegeln** zur Auswahl. (Flachdächer werden als Foliendächer, flache Pultdächer mit Aluzinkblech ausgeführt). Dachrinnen und Fallrohre in Zink. Nach Absprache haben Sie aber natürlich, wie immer, die nahezu freie Wahl :-)

### Fenster und Terrassentüren

Aus Kunststoff im 7-Kammersystem, weiß, **analog zu Passivhausfenstern mit U-Wert  $\leq 0,8 \text{ W}/(\text{m}^2\text{K})$**  mit Sekustik-Griffen und RC1-Beschlagstechnik. Nach Abstimmung einseitig oder 2-seitig farbig foliert möglich. Lackierte Vollholzfensterbänke Innen, Aluminiumfensterbänke außen. Gerne sind auf Wunsch auch verschiedene Holz- oder Holz-/Alu-Fenster und natürlich auch noch weitergehende Sicherheitsklassen möglich. Anzahl und Größe der Fenster sind den Grundrissen zu entnehmen. Fenster im Spitzboden, wie teilweise auf den Fotos gezeigt, sind im Standardpaket noch nicht enthalten.

### Fenster im OG bodentief oder nicht ?

Standardmäßig ohne Aufpreis mit Fensterbank und 90er Brüstungshöhe oder bodentief mit fester Brüstungsverglasung in Verbundsicherheitsglas. Alternativ sind auf Wunsch mit Aufpreis komplett bodentief öffnende Fenster mit verzinkten Stahlgeländern möglich („französischer Balkon“).

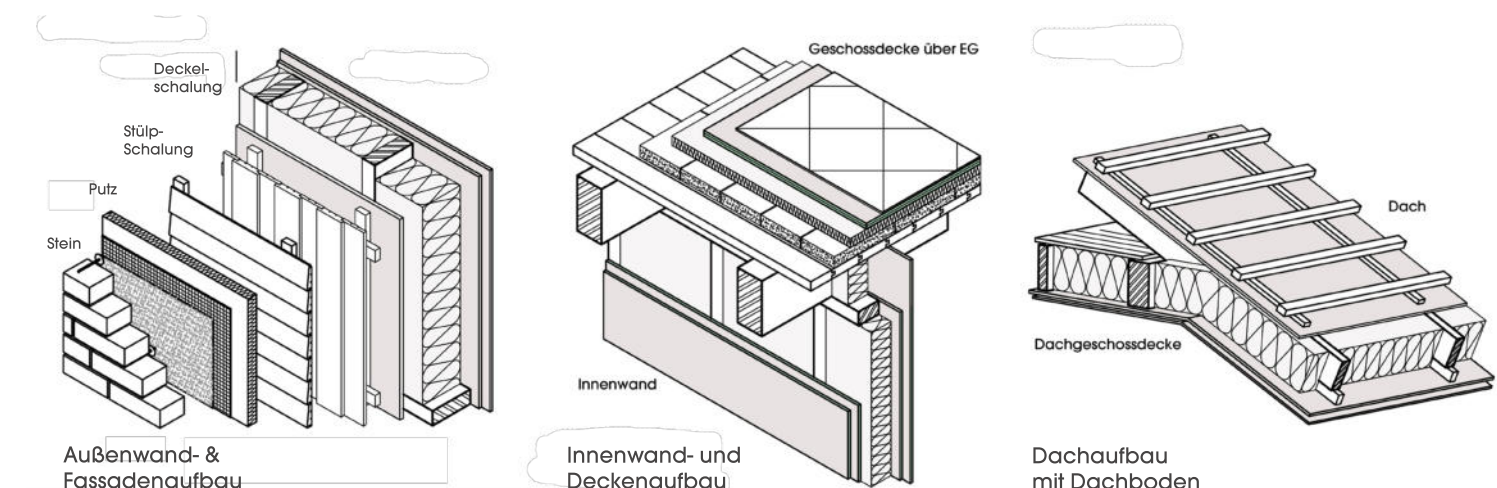



## Dachflächenfenster

VELUX-Fenster, (78 x 140 cm), 3-fach-verglast, in weiß, U-Wert von 1,0 W/(m²K)

## Außentüren

Massivholz, 3-schichtig verleimt mit Schlosssystem analog RC2.

**Anmerkung:** Da unser Unternehmen über eine eigene Tischlerei verfügt und die Außentüren selbst fertigt, sind hinsichtlich Formen, Gestaltung und Farben so gut wie keine Grenzen gesetzt und das Ganze ist für Sie, außer bei sehr aufwendigen Details, fast immer ohne Mehrkosten.

## Innentüren

Als glatte Röhrenspantüren mit Echtholzurnier oder Weißlack mit Edelstahlrückergarnituren nach Wahl (Richtpreis für Tür mit Griff: 225€),

## Geschosstreppe

Die Geschosstreppe wird selbstverständlich individuell dem jeweiligen Grundriss angepasst.

**Erläuterung:** Auch die Treppen bauen wir in Eiche oder Buche selbst! Deshalb ist das Aussehen der Treppe nicht vorgegeben. Zusammen mit Ihnen erarbeiten wir im Rahmen unserer Möglichkeiten das an Ihr Haus und Ihre Vorstellungen abgestimmte Aussehen,

## Heizung/Warmwasser

Im Standard immer schon die nach Bundesförderung für effiziente Gebäude (BEG-2021) förderfähige Luft/Wasser-Wärmepumpe NIBE 2040 mit der neuen VVM S320 Inneneinheit für Gebäudeheizung und Brauchwasserbereitung, einzelraumgeregelte Fußbodenheizung im ganzen Haus, elektrischer thermostatgesteuerter Handtuchheizkörper im Hauptbad als Zusatzheizung, Gerne nach Absprache und genauer Kenntnis der Grundstückseigenheiten alternativ Sohle-Wasser-Wärmepumpen mit Tiefenbohrung, oder Flächenkollektor. (Auch hier wieder genaueres in unserer langen Baubeschreibung :-)

## Lüftung

Dezentrale Komfortlüftung Fa. SEVentilation ([www.SEVentilation.de](http://www.SEVentilation.de)) mit bis zu 91% Wärmerückgewinnung. Bei Bedarf Allergiker gerecht durch mögliche Spezialfilter. Feuchtigkeitsgesteuerte Entlüftung im Hauptbad über einen Einbaulüfter.

## Frisch- und Abwasserinstallation

Frischwasser im Haus komplett bis zur Wasseruhr und Abwasser betriebsfertig bis Außenkante Bodenplatte

## Bodenbeläge

**Fliesen:** Steinzeug nach Wahl (Richtpreis 30,00 € brutto/m²), Bodenfliesen inkl. Sockelfliesen und Verfugung, in Diele, Küche, WC, Bad, HWR, Wandfliesen im Mittel 1,00 m hoch, im Duschbereich 2,10 m

**Weitere Bodenbeläge, wie Teppichböden oder Parkett, gehören nicht zum Standardlieferungsumfang.**

## Sanitäre Anlagen

Sanitärobjekte deutscher Markenhersteller (z.B. Villeroy & Boch „Omnia Pro“; Duravit „Stark III“ oder Keramag „Renova Plan“) in Standard weiß, Armaturen als Einhebel-Mischbatterien (z.B. Grohe „Eurosmart“ oder Hansgrohe „Focus“). Die Bemusterung erfolgt in den von unseren Firmen beauftragten Fachhändlern in Ihrer Nähe und Sie können nach Wunsch komplett frei wählen. Neben der Ausstattung in den Bädern erhalten die Häuser mindestens 2 Anschlüsse für Spülen, 1x Anschluss Waschmaschine und 1x Außenwasserhahn zur Gartenbewässerung in frostfreier Ausführung.

## Elektroinstallation

Elektroinstallation ab Hausanschluss nach geltenden Vorschriften. Alle Häuser erhalten bereits Rauchmelder und Netzwerkleitungen + Leerrohr vom HWR zu Dachboden für spätere Installation einer Photovoltaikanlage.

Hier nur stichpunktartig: Unsere Mindestausstattung z.B. für Schlaf-, Gäste- und Kinderzimmer ist schon auf 5 Steckdosen, Licht und Antennenleitung für Fernsehen ausgelegt. Es gibt mehrere Telefon- oder Netzwerkleitungen in die Ebenen und es gibt, neben einer Zuleitung für ein eventuell späteres Carport, Außenleuchten, Außensteckdosen usw.. Genaueres wieder in der langen Baubeschreibung. Der Clou ist bei uns aber, dass Sie die Lage erst auf der Baustelle in den Räumen festlegen müssen und nicht „virtuell“ und damit für die Meisten etwas unsicher vorher auf dem Papier :-)

## Baukoordination

Die Baukoordination der beauftragten Gewerke erfolgt durch firmenzugehörige Bauleiter.

## Blowerdoor-Test

Die gesetzlich vorgeschriebene Luftdichtigkeit von 1,5/h wird garantiert und über einen Blower-Door-Test bei Hausfertigstellung nachgewiesen.

## Abfallentsorgung

Der von uns oder unseren Subunternehmer verursachte Abfall wird auf unsere Kosten fachgerecht entsorgt.

## Und als erst mal letztes: Bauherrenleistungen und Allgemeines - aber nicht Unwichtiges

Bei einigen Dingen benötigen wir Ihre Mithilfe, um dann auch für Sie bauen zu können und zu dürfen :-)

Es geht damit los, dass wir Unterlagen zum Grundstück von Ihnen erhalten müssen, der Bauantrag von Ihnen unterschrieben werden muss und Sie uns durch z.B. brauchbare Zufahrt, Strom, Wasser, eine nachgewiesene Finanzierung, usw. das Bauen überhaupt erst möglich machen.

Wir gehen aber einfach mal davon aus, dass Sie hier kein Problem haben, wenn Sie Ihr Wohlühlhaus von uns möchten :-)

Für diese Punkte deshalb nochmals der Verweis auf unsere lange Baubeschreibung.

**Anmerkung für Ihre genaue Kostenkontrolle:** Füllen Sie bitte unbedingt zur Ermittlung aller Nebenkosten unsere Kalkulationshilfe (Tabelle auf den nächsten Seiten, auch als Excel zum Download (link am Ende der langen Baubeschreibung)) mit Leben :-)

Wir bauen grundsätzlich alle Hausformen.

Die Dachüberstände bei den Satteldächern betragen an den Traufseiten bereits mindestens

80 cm + Rinne und an den Giebelseiten mindestens 60 cm.

Die Fotos zu den Häusern zeigen hier fast überall unsere großzügigen Standards.

Gauben, Giebel, Eingangsüberdachungen, Erker, Anbauten, Wintergärten sind, wenn sie in den Grundrissen dargestellt sind, im Festpreis enthalten. In den Eckdaten und Steckbriefen sind zum Teil noch zur Baubeschreibung abweichende Dinge beschrieben, die für das jeweilige Haus Gültigkeit haben. Die Fotos zeigen teilweise zusätzliche Bauherrenwünsche.

Sie können hinsichtlich der Hausausstattung Ihrer Fantasie ruhig freien Lauf lassen. Schließlich soll das Haus auch wirklich in jedem Detail Ihren Vorstellungen entsprechen.

**Und jetzt noch zu unseren diversen weiteren Möglichkeiten, wie unsere Plusenergie-Wohlfühlvarianten, andere Haustechnik, usw.**

Der Komplexität wegen, hier wieder nur in der ersten Kurzfassung:

Es ist selbstverständlich Ihre Entscheidung, ob Ihnen unser Hauptangebot bereits zusagt oder auch andere Varianten für Sie die richtigen sein können.

Zum Ende der langen Baubeschreibung auf unserer Internetseite finden Sie deshalb verschiedene Möglichkeiten, die Ihr Haus nach Ihren Wünschen über das **KfW40EE-Haus hinaus** bis hin zur **Plusenergie-Wohlfühlvariante** verändern können, welches dann rechnerisch über das Jahr gesehen sowohl für den Heizungsstrom, wie auch für den Haushaltsstrom energieautark werden kann. Und somit noch weit über die Anforderungen und die CO2 Bilanz des KfW 40 Plus Effizienzhauses hinaus geht. Es gibt natürlich auch Optionen, noch günstiger und bei Wunsch auch ohne Lüftungsanlage zu bauen. Auch alternative Wärmepumpensysteme sind bereits beschrieben, damit jeder so transparent wie möglich seine Wünsche einfach im Blick behält.

## Deshalb als kurze Erklärung zu unseren Preisen:

Unser Hauptangebot beinhaltet das KfW-Effizienzhaus 40EE mit Luft-Wasser-Wärmepumpe und Lüftungsanlage

## Und dann die weiteren Alternativen:

### 1. Die „Plusenergie-Wohlfühlvariante“

Wie in der ausführlichen Baubeschreibung beschrieben ist es möglich, sowohl das KfW40EE Haus durch die Ergänzung einer Photovoltaikanlage mit Speicher und Einbindung der Wärmepumpe rechnerisch über das Jahr sowohl für den Haushaltsstrom, wie auch für den Wärmepumpenstrom CO2 neutral zu betreiben. *PS. Ich probiere das seit Jahren selbst und es klappt :-)* Thomas Dammann

### 2. Minderpreis für den Entfall der Lüftungsanlage

Die Lüftungsanlage kann zum angegebenen Minderpreis auch beim KfW40EE Haus unter den in der Langbeschreibung beschrieben Bedingungen entfallen. Unsere Häuser sind so weit auf der „sicheren Seite“ gerechnet, dass Sie auch ohne die Lüftungsanlage die selben, hohen KfW-Standards erreichen und sind somit mit Lüftungsanlage immer schon um einiges besser als der geforderte Mindeststandard :-)

### 3. Alternative Erdwärmepumpe mit Tiefenbohrung

Für alle, die anstelle der Luft-Wasser Wärmepumpe noch eine effizientere und außen unsichtbare und unhörbare Heizung wünschen :-)

In unseren detaillierten Hausangeboten, die wir für Ihr Haus an Ihrem Standort erstellen, definieren wir einen Aufpreis, für den Wechsel von der Luft-Wasser-Wärmepumpe zu einer Sohle-Wasser-Wärmepumpe Typ: S1255 der Firma NIBE mit entsprechender Tiefenbohrung. Genaueres wieder in unserer langen Baubeschreibung zum Download :-)

...

## Bauen wir auch noch nur KfW55 oder nach den noch einfacheren EnEV/GEG-Anforderungen ?

Durch die aktuelle Fördersituation der KfW/Bundesförderung (Stand 02.2022) werden im Neubaubereich nur noch die Häuser der KfW40 Effizienzklassen gefördert. Mit dieser Veränderung sind durch unsere schon standardmäßig gut gedämmten Holzbau-Elemente und die wärmebrückenfreie Detaillierung, durch die hohe Förderung, unsere KfW40EE Effizienzhäuser für Sie unter dem Strich günstiger, als alle weniger gedämmten Varianten.

Nach Abzug der Förderung günstigerer Preis für Sie und weniger Heizkosten für Sie, lassen es uns einfach sinnvoll erscheinen, immer schon sehr hochwertig im KfW40 Segment für Sie zu bauen, weil nur Vorteile für Sie auch für die Umwelt besser :-)

**Schlussendlich ist also fast alles möglich, aber nicht immer unbedingt sinnvoll...**

**Wenn Ihnen die vorgestellte Haustechnik, die Dämmstandards, Teile des Entwurfs oder auch andere Dinge noch nicht gefallen, ist dies kein Problem.**

**Sprechen Sie uns einfach in unserem ersten gemeinsamen Gespräch bei uns zu allen Ihren Wünschen an. Wir erstellen Ihnen danach unseren zusammen abgestimmten Entwurf mit kompletter Beschreibung und unserem Angebot mit Festpreis und das erst einmal komplett kostenneutral für Sie.**



Unsere neue Fertigung mit Büro in Wohnste



# Bauen & Eigenleistung

Zwischen Rohbau und schlüsselfertig liegen zahlreiche Gewerke und jede Menge Arbeit.

Wie am Anfang unserer Baubeschreibung schon beschrieben, handelt es sich bei der Aufschlüsselung unserer Leistungen um die Kurzfassung. Wer auf den Geschmack gekommen ist und die ausführliche Baubeschreibung auch noch lesen möchte, kann diese tagesaktuell gern kurz bei uns anfordern oder auf [www.dammann-haus.de](http://www.dammann-haus.de) unter „Infos“ als PDF herunterladen. Sie erhalten aber natürlich mit jedem Angebot zu den mit uns entwickelten Häusern oder auch zu Ihrem Eigenentwurf die auf Sie zugeschnittene vollständige Leistungsbeschreibung mit einer Übersicht der Preise für das Rohbaupaket, einschließlich der weiteren Gewerke, welche Sie auch in Eigenleistung erbringen oder durch selbst beauftragte Firmen ausführen lassen können.

**Wenn Sie sparen und einen Teil der Arbeiten selbst ausführen möchten, so haben wir damit kein Problem!**

Es stehen Ihnen mindestens 10 verschiedene Gewerke zur Auswahl.

Wir weisen Sie gern in die fachmännische Ausführung ein und liefern Ihnen auf Wunsch auch die Materialien. Gipskartonplatten können wir zum Beispiel während der Rohbaumontage palettenweise in den Räumen abstellen, so dass sie von Ihnen später nicht mehr über die Hausebenen verteilt werden müssen.

Hier ein Beispiel, wie unsere Angebote für ein Haus in der Geometrie ähnlich der „Julia“ in der KfW-40EE Ausführung und ca. 400t€ Gesamtpreis in etwa aussehen:

| Bezeichnung  | Gesamtpreis   | Ausbauhaus                 | Schlüsselfertig                         |          |
|--|---------------|----------------------------|---|----------|
| <b>Ausbauhaus:</b>   |               |                            |   |          |
| Statik   |               | Leistung - dammann-haus    | komplette Erstellung durch dammann-haus |          |
| Bauantragsstellung   |               |                            |   |          |
| Bauplanung und Baukoordination   |               |                            |   |          |
| Vorfertigung und Fracht  |               |                            |   |          |
| Montage  |               |                            |   |          |
| Fassade  |               |                            |   |          |
| Zimmerarbeiten/Dachstuhl   |               |                            |   |          |
| Außentüren   |               |                            |   |          |
| Fenster und Terrassentüren   |               |                            |   |          |
| Malerarbeiten Dach außen   |               |                            |   |          |
| <b>Summe Rohbau</b>  |               |                            | <b>267.500 €</b>                        |          |
| <b>Mögliche Eigenleistungen:</b>   |               |                            |   |          |
|  | ca. Anteile   | Bauherrleistung auf Wunsch |   |          |
| Einzelgewerke mit Lieferung und Einbau:  | Lohn/Material |                            |   |          |
| 1. Thermobodenplatte und Grundleitungen  | 35/65         |                            |   | 22.000 € |
| 2. Dachsteineindeckung/Klempner/DfI-Fenster  | 40/60         |                            |   | 11.000 € |
| 3. Gipskartonarbeiten  | 65/35         |                            |   | 11.000 € |
| 4. Wärmedämmung (Zellulose)  | 20/80         |                            |   | 10.000 € |
| 5. Trockenestrich im OG (nur Lohnkosten)   | 100/0         |                            |   | 3.500 €  |
| 6. Elektro (inkl. 1x Badiüftung)   | 40/60         |                            |   | 9.000 €  |
| 7. Heizung und Sanitär komplett  | 30/70         |                            |   | 38.000 € |
| 8. Lüftungsanlage mit Wärmerückgewinnung   | 15/85         |                            |   | 7.200 €  |
| 9. Fliesenlegearbeiten   | 50/50         |                            |   | 11.300 € |
| 10. Treppe + Brüstungsgeländer   | 70/30         |                            |   | 6.000 €  |
| 11. Zimmertüren  | 25/75         | 3.500 €                    |   |          |
| <b>Summe Einzelgewerke (Lohn + Material)</b>   |               |                            | <b>132.500 €</b>                        |          |
| <b>Festpreis mit Holz- oder Putzfassade als KfW Effizienzhaus 40EE</b><br>(gem. Baubeschreibung (ab Seite 92)) |               |                            | <b>400.000 €</b> (inkl. 19% MwSt.)      |          |

Kein Angebot! Nur ein Beispiel!

# alle Kosten ohne spätere Überraschungen

Unser Angebotspreis ist zugegebenermaßen nur ein Teil der Kosten, die auf Sie zukommen werden, bis alles nach Ihren Wünschen fertig ist.

Um Sie bei Ihrer Gesamtkalkulation nun nicht im „Dunkeln“ stehen zu lassen, möchten wir Ihnen eine Liste vorstellen, mit der sich die Kosten für alles so langsam fester zurren lassen, wenn Sie sie mit „Leben“ füllen. Die blau eingetragenen Werte können als Anhaltswerte für z.B. eine „Imke“ oder „Isa“ in einem Neubaugebiet und bei normalen Bodenverhältnissen dienen. Ergänzen Sie aber bitte auch noch Dinge, die bei Ihnen besonders sind. Ps.: „Neugierige“ finden diese Tabelle auch als Excel Datei unter [www.dammann-haus.de](http://www.dammann-haus.de) in „Infos“ :-)

| Grundstück:   | Bruttopreise                                      |
|---|---|
| * Grundstück  |   |
| * Grunderwerbssteuer  |   |
| * Notar + Eintragungen, ...   |   |
| * Makler ?  |   |
| <b>Haus:</b>  |   |
| * Preis - Angebot Dammann-Haus (Wunschvariante)   |   |
| * Tapeten/Farbe (Wände, Decken)   |   |
| * nicht geflieste Böden (für Parkett, Laminat oder weitere Fliesen)                                   |   |
| * Sanitärassessoirs (Rollenhalter, Spiegel, Duschkabine?....)   |   |
| * Satellitenanlage TV ?   |   |
| * Doseneinsätze Telefon und Antenne   |   |
| * ...   |   |
| * Küche ?   |   |
| * neue Hausausstattung (Leuchten/Vorhänge, Gartengeräte, ...)?  |   |
| * eventuell Mehrausstattung (z.B. weitere Wünsche bei Fliesen, Elektrik oder Badausstattung) ?        |   |
| * ...   |   |
| <b>Hausanschlüsse:</b>  |   |
| * Wasser  | 2.000 €   |
| * Elektro   | 2.000 €   |
| * Bei manchen Energieversorgern: Zusätzlicher Stromzähler/größerer Zählerschrank für Wärmepumpe nötig | 1.000 €   |
| * Telefon ?   | 800 €   |
| * Kabelanschluss ?  | 300 €   |
| * Glasfaseranschluss ?  | ?   |
| <b>Entwässerung ab Gebäudeaußenkante:</b>   |   |
| * Regenwasserentwässerung ab Unterkante Fallrohre   |   |
| * Schmutzwasserentwässerung (Außenkante Sohle bis Straße)   |   |
| * Regen- und Schmutzwasserübergabeschächte an Grundstücksgrenze ?                                     |   |
| * Regenwasserverrieselung/Sickermulde ?   |   |
| * ...   |   |
| <b>Außenanlagen / Erdarbeiten:</b>  |   |
| * Erdarbeiten Gebäude (Gebäudefläche + umlaufend 1,5m)  |   |
| * Erdarbeiten Zufahrt, Terrassen, Wege, ... ?   |   |
| * Schotterlage für Baustraße/Kranstellplatz ?   |   |
| * Erdarbeiten Garten ?  |   |
| * Pflasterarbeiten, Zuwegungen ?  |   |
| * Terrassen und Gartenanlage ?  |   |
| * Bitte Grundstücksverhältnisse erkunden (Besondere Gründung nötig, viele Erdarbeiten?)               |   |
| * ...   |   |
| <b>sonstige Kosten:</b>   |   |
| * Bodengutachten  | 1.000-1.200 €                                     |
| * Vermesser - Absteckung, Einmessung in Katasterunterlagen  | ca. 1.500 - 2.500 €                               |
| * Bauherrenhaftpflicht  | 300 €   |
| * Bauwesen-/ Bauleistungsversicherung   | 200 €   |
| * Feuerrohbausversicherung  | 0 € bei gleichzeitigem Abschluss der Gebäudevers. |
| * Lagepläne   | 40 - 2.500 € je nach Bundesland                   |
| * Baugenehmigungsgebühren   | ca. 800 - 1.500 € je nach Hausgröße               |
| * Prüfstatik ? (nur in wenigen Bundesländern und bei Gewerbebau nötig)                                | wenn nötig ca. 3.000 €                            |
| * Gerüstkosten  | 2.500 - 5.000 € (je nach Größe und Fassadenart)   |
| * Bautollette (Erdarbeiten bis Fertigstellung)  | 500 - 1.000 €                                     |
| * Bauwasser und Baustrom (Anschlüsse + Verbrauch)   | ca. 1.000 €                                       |
| * sonstige Nebenkosten (für evtl. Bauzaun, evtl. nötige Straßensperrungen, Richtfest, etc.)           | nach Bedarf                                       |
| * ...   |   |
| <b>Gesamtpreis für Ihr Wohlfühlholzhause mit allem drum und dran:</b>                                 |   |

ca. Preise aus Erfahrungswerten z.B. für eine "Imke" in "normalem" Baugebiet

Grundstückspreis  
4,5-6,5 % vom Grundstückspreis (je nach Ort)  
ca. 2,0 % vom Grundstückspreis  
???

gemäß Angebot / Katalogpreis  
ab 1.000 € Material oder ab 4.000 € für Maler  
Materialpreis + ca. 45 € je m<sup>2</sup> für die Verlegung  
ca. 1.500 €  
ca. 1.500 €  
ca. 500 €

nach Bedarf  
nach Bedarf  
nach Bedarf

2.000 €  
2.000 €  
1.000 €  
800 €  
300 €  
?

Rohrleitungen mit Graben komplett: 45 €/m  
Rohrleitungen mit Graben komplett: 55 €/m  
wenn nicht vorhanden: je 1.500-2.000 €  
wenn nötig, nach Abstimmung

bei ca. 30 cm Bodenaustausch ca. 30 €/m<sup>2</sup>  
bei ca. 30 cm Bodenaustausch ca. 25 €/m<sup>2</sup>  
normal ca. 500 € (wenn nötig)  
nach Bedarf  
nach Bedarf  
nach Bedarf  
evtl. bei tief liegendem Grundstück, Moorboden, etc.

(Garten und Außenanlage/Pflasterung/Terrassen  
bitte mindestens mit 10.000 € kalkulieren)

1.000-1.200 €

ca. 1.500 - 2.500 €

300 €  
200 €  
0 € bei gleichzeitigem Abschluss der Gebäudevers.

40 - 2.500 € je nach Bundesland  
ca. 800 - 1.500 € je nach Hausgröße  
wenn nötig ca. 3.000 €

2.500 - 5.000 € (je nach Größe und Fassadenart)  
500 - 1.000 €  
ca. 1.000 €  
nach Bedarf

ca. Kosten: Dammann-Haus Preis  
+ Grundstückskosten + ca. 45-60t €  
+ evtl. Mehrausstattung + Carport + Küche



## Im Folgenden möchten wir Ihnen die vielleicht etwas unverständlichen Begriffe in unseren Texten aufschlüsseln:

### 1. Eine kurze Werkstoffkunde – und damit Allgemeines zu unseren Häusern

Im modernen Holzbau haben sich zahlreiche geprüfte und qualitativ hochwertige Baustoffe mit konstanter Qualität und gesundheitlicher Unbedenklichkeit etabliert. Wir möchten, dass Sie die Baustoffe kennen, aus denen Ihr künftiges Haus besteht. Nachfolgend werden deshalb die wichtigsten Bestandteile des Hauses, die häufig nur mit ihrem Kürzel bezeichnet werden, erläutert.

- OSB-Platte** (OSB = **O**riented **S**trand **B**oard)

Eigenschaften: - biegefest, äußerst formstabil und wetterbeständig  
 Charakteristik: - natürliche Holzoptik  
 Material: - zu 95% aus (Nadel-)Holz; überwiegend aus Durchforstung + ca. 5% Wachsanteile Verkleben, bei uns schon **formaldehydfrei I**  
 Herstellung: Es werden längliche Schälspäne („strands“) prozessgesteuert ausgerichtet („oriented“) und in drei Lagen unter Zugabe von Wachs verpresst. Die oberen und unteren Deckschichten verlaufen längs, die Mittellage verläuft quer zur Plattenrichtung. Dieses Schichtenprinzip verleiht OSB hohe Formstabilität und ausgezeichnete Festigkeit.

Verwendung: OSB lässt sich wie Massivholz nageln, klammern, sägen und schrauben (vergessen Sie den Dübell). Selbst in Randbereichen sitzen Schrauben fest und sicher. Dabei ist der Werkstoff frei von Rissen und Ästen. Die dampf- und wasserfeste Verklebung sorgt dafür, dass OSB auch unter Feuchtigkeitseinwirkung seine Stabilität behält. Die verwendeten OSB-Platten sind bauaufsichtlich zugelassen, baubiologisch unbedenklich und werkseitig nicht mit Holzschutzmitteln behandelt. Reste können in Feuerungsanlagen problemlos thermisch verwertet oder deponiert werden.
- KVH/BSH** (KVH = **K**onstruktionsvollholz, BSH = **B**rettschichtholz, allgemein als Leimholz bekannt)

Eigenschaften: - formstabil, verwindungsfrei, rissfrei  
 Charakteristik: - natürliche Holzoptik  
 Material: - Nadelstimmholz  
 Herstellung: KVH: Das für KVH verwendete Vollholz (Nadelstimmholz) wird nach speziell festgelegten Kriterien erzeugt und entspricht erweiterten Anforderungen an Bauhölzern. Entsprechend der baulichen Ansprüche an konstruktiven Holzschutz wird das Holz nicht imprägniert (kein chemischer Holzschutz), es entstehen somit keine Entsorgungsprobleme (Imprägniertes Holz ist Sondermüll!).  
 BSH: Das für BSH verwendete Vollholz (Nadelstimmholz) wird analog zu den Konstruktionsvollhölzern hergestellt. Wegen der möglichen größeren Dimensionen der Balken ist es jedoch nicht ratsam die Querschnitte aus einem Stamm zu schneiden. Brettschichtholz besteht daher aus einzelnen flachkantigen Fichten- bzw. Tannenbrettern, die aufeinander geschichtet und miteinander verleimt werden. Damit später keine Schwindverformungen und Risse auftreten, werden die Bretter auf eine gleiche Holzfeuchte getrocknet. Bauteile aus Brettschichtholz besitzen eine hohe Festigkeit und Tragfähigkeit, die die guten Eigenschaften von Vollholz noch übertreffen.

Verwendung: KVH und BSH lassen sich als durchgängig trockenes (Holzfeuchte 15% +/- 3%), verwindungsfreies Holz optimal für den Holzbau einsetzen. Wobei KVH für Wand- und Dachkonstruktionen und BSH bei größeren Querschnitten z.B. für Pfetten und Deckenbalken verarbeitet wird.
- Zellulose**

Eigenschaften: - Dämmstoff, einblasfähig  
 Charakteristik: - flockiges Schüttmaterial  
 Material: - Zeitungspapier, bei uns schon **boratfrei I**  
 Herstellung: Rohstoff der boratfreien Zellulose-Dämmung ist wiederverwendete Tageszeitung. Durch Mahlen und Zerfasern - ohne Umweltbelastung - erhält das Material eine lockere, flockige Struktur.

Verwendung: Die Zellulose-Dämmung wird mit speziellen Gebläsen über Bohrungen in den OSB-Platten der Konstruktion in die Hohlräume (Wände, Decken/Dach) lückenfrei eingeblasen.

Vorteile: Aufgrund der höheren Dichte in Bezug zu mineralischen Dämmstoffen („Glaswolle“) bieten unsere Konstruktionen verschiedene Vorteile. Durch die massigeren Bauteile (Innen-, Außenwände und Dach) ist ein erheblich besserer Schallschutz gewährleistet als bei leichteren Bauteilen. Und insbesondere im Dach wirken sich die dicken und schweren Dämmstoffschichten auf den sommerlichen Wärmeschutz aus! An heißen Sommertagen schafft es die Wärme einfach nicht durch die Konstruktion bis in das Dachgeschoss und kann über Nacht auch leicht wieder herauskühlen. In den dahinterliegenden Räumen bleibt es so auch über lange Wärmepereoden schön kühl.
- DWD-Platten** (DWD = **D**iffusionsoffene **W**and- und **D**achplatten)

Eigenschaften: - dampfdiffusionsoffen, wasserabweisend, winddicht, wetterfest  
 Charakteristik: - Festigkeit, Dimensionsstabilität unter Feuchtigkeitseinfluss  
 - Durchtrittssicher bis 1,00 m Sparrenabstand  
 Material: - Holzfaserplatten (Nadelhölzer)  
 Herstellung: Die Holzfaserplatten, mit Nut- und Federprofilen, werden ausschließlich aus den Nadelhölzern Kiefer, Fichte und Tanne aus europäischen Forsten hergestellt. Die Zugabe geringer Anteile Bindemittel und Paraffin sorgen für Festigkeit und Dimensionsstabilität der Platte unter Feuchtigkeitseinfluss.

Verwendung: Die Platten werden als regendichtes Unterdach auf den Dachsparren verwendet. Durch das Nut- und Feder-Profil wird die erforderliche Winddichte gewährleistet. Die pressblanke Oberfläche der Platte wirkt als wasserführende Schicht. Die Entsorgung entspricht der Verwertung der OSB-Platte.
- Holzfaserplatten** (als Untergrund für unsere Fassaden)

Eigenschaften: - dampfdiffusionsoffen, wasserabweisend, winddicht, wetterfest  
 Charakteristik: - Festigkeit, Dimensionsstabilität unter Feuchtigkeitseinfluss  
 - durch gute Wärmedämmeigenschaften werden die „hölzernen“ Wärmebrücken in den Wänden vollflächig überdämmt.  
 Material: - Holzfaserplatten (Nadelhölzer)  
 Herstellung: wie bei der DWD  
 Verwendung: Die Platten werden als äußere winddichte Lage („Außenhaut“) der Holztafeln unter unseren Außenputzen und hinter den Holz- und Steinfassaden eingesetzt. Die sehr feste Struktur der Platten bringt gerade als Untergrund für die Putzfassaden große Vorteile gegenüber herkömmlichen Wärmedämmsystemen aus Styropor oder Steinwolle, da sie auch gegen größere mechanische Beanspruchungen (Fahrradlenker, Fußbälle, etc.) problemlos Widerstand bieten.

### 2. Wohnflächenberechnungen

Um die Wohnfläche eines Gebäudes zu ermitteln gibt es mehrere und zu recht verschiedenen Ergebnissen kommende Berechnungsansätze. Wir möchten hier kurz auf die beiden Wichtigsten eingehen, die Sie allgemein gebräuchlich finden werden.

- Netto-Grundfläche (NGF) nach DIN 277** (vielfach Wohnfläche nach DIN genannt)  
 Die Netto-Grundfläche ist die Summe der nutzbaren, sich zwischen den aufgehenden (= senkrechten) Bauteilen befindenden Grundflächen aller Grundrissebenen eines Bauwerkes.
- Berechnung nach der Wohnflächenverordnung (WoFIV)**  
 Die Wohnflächenverordnung kann alternativ zur DIN 277 zur (Wohn-)Flächenberechnung eingesetzt werden. Diese Berechnung der Wohnfläche mit lichten Maßen ist besonders als Grundlage der Mietzinzberechnung üblich. Dazu werden beispielsweise folgende Regeln angewendet:  
 Die Flächenberechnung erfolgt unabhängig nach den lichten Maßen zwischen den Wänden - dabei handelt es sich um die sogenannten „Fertigmaße“. Schornsteine, Mauervorsprünge, freistehende Pfeiler oder Säulen und ähnliche Bauteile werden von den so errechneten Fertigmaßen nur dann abgezogen wenn sie mehr als 1.50 m Höhe haben und ihre Grundfläche mehr als 0,10 m<sup>2</sup> beträgt.  
 Zu den Fertigmaßen werden Fenster- und Wandnischen nur dann hinzugerechnet, wenn diese bis zum Boden reichen und mehr als 13 cm Tiefe haben. Zubehörräume, wie Keller, gehören nicht zur Wohnfläche, ebenso wenig Abstellräume außerhalb der Wohnung, wie Garagen oder Dachböden.  
 Treppen innerhalb von Wohnungen mit bis zu drei Steigungen (Stufen) gehören zur Wohnfläche. Flächen unter Treppen (incl. Absätzen) mit mehr Stufen und Raumteile (z.B. unter Dachschrägen) deren lichte Höhe weniger als 1,00 m beträgt, zählen nicht, Flächen im Dachgeschoss mit Höhen von 1,00 bis 2,00 m, zählen zur Hälfte zur Wohnfläche.  
 Zu nur einer Wohnung gehörende Balkone, Loggien, Freisitze, Dachterrassen etc. können bis zur Hälfte ihrer Fläche der Wohnfläche angerechnet werden.

Wie aus den Texten ersichtlich, sollten Sie als Bauherr sehr genau auf die Angaben zur Wohnfläche achten, da die Berechnung nach DIN wegen der nicht abgezogenen Bereiche unter Dachschrägen, etc. zu erheblich größeren Werten führt.

**In unseren Grundrissen sind grundsätzlich die Wohnflächen mit den kleineren Flächenangaben nach WoFIV aufgeführt!**

### 3. Allgemeine Begriffe

**Bundesförderung für effiziente Gebäude (BEG)** (siehe KfW)

**Blower-Door-Test:** Messung zur Luftdichtigkeit eines Hauses. Im modernen Bauen ist diese ein wichtiges Kriterium geworden, da die „teuer“ erwärmte Raumluft nicht unkontrolliert über Ritzen das Haus verlassen soll und die Feuchtigkeit in der Luft so noch Schaden an der Konstruktion anrichten kann. Mittels eines Gebläses wird deshalb zur Prüfung dieser Luftdichte zum Ende der Bauphase, in der abgedichteten Eingangstüröffnung oder einem Fenster bei geschlossenen Fenstern und Türen, eine Druckdifferenz zur Umgebung von 50 Pa erzeugt. Man misst im Prinzip, wie schnell sich diese abbaut und erstellt ein Protokoll darüber. Diesen Test führen wir bei jedem Gebäude ohne Mehrkosten für Sie durch, um sicher zu sein, dass Sie behaglich und „zugfrei“, sowie dauerhaft ohne Feuchteschäden in der Konstruktion, wohnen können.

**Drempel** (auch Kniestock genannt): An der Traufe gelegene Innenwand am Ende der Schräge im Dachgeschoss als senkrechter Abschluss eines Zimmers.

**Gebäudeenergiegesetz (GEG) als Nachfolge der Energieeinsparverordnung (EnEV):** Diese Gesetzesgrundlagen (früher EnEV in der Ablösung durch das GEG) legen die jeweils aktuellen Mindestanforderungen der energetischen Qualität von Gebäuden fest. Um die Strom- und Heizwärmeversorgung in der Zukunft weitestgehend regenerativ und unabhängig von fossilen Energieträgern zu ermöglichen, hat das Bundesumweltministerium die Standards im Laufe der Jahre immer weiter verschärft. Bis 2050 sollen alle neuen Häuser mindesten CO<sub>2</sub> neutral funktionieren. Wir sind da freudestrahlend mit unseren Gebäuden in der Plusenergie-Wohlfühlvariante jetzt schon auf dem dann geforderten Niveau und setzen auch jetzt schon über die Hälfte unserer Häuser so um :-)

**Gewerke:** Die notwendigen Handwerkerleistungen beim Hausbau bezeichnet man als Gewerke (Elektro-, Sanitär-, Fliesen-, Zimmerarbeiten usw.).

**Kehlbalken:** bilden die Deckenebene über dem Obergeschoss. Zusammen mit den Sparren ergeben sie ein unverschiebbares Dreieck zur Aussteifung des Daches, dienen als Dämmebene und mit den Verkleidungen als Trennung zwischen Dachgeschoss und Spitzboden.

**KfW** (Kreditanstalt für Wiederaufbau). Die KfW übernimmt die Abwicklung der BEG Förderprogramme zur CO<sub>2</sub>-Minderung bei Wohngebäuden. Häuser, die gewisse energiesparende Standards erfüllen, erhalten durch die KfW zinsgünstige Darlehen oder direkte Zuschüsse. (Genauerer wieder in unserer langen Baubeschreibung zum Download oder schauen Sie unter KfW.de (Stand 07.2021) bei den Programmen 261 und 461 :-)

**Konstruktiver Holzschutz:** Bauliche Maßnahmen, um Holz nicht unnötiger Wasserbelastung, insbesondere durch Regen und aufsteigende Feuchtigkeit, auszusetzen. Dazu zählen z.B. ein großer Dachüberstand, der die Fassade vor Regen schützt, oder die Thermobodenplatte, auf der die Wände immer „hoch und trocken“ stehen und nicht bei eventuellen unentdeckten Wasserschäden (tropfende Waschmaschine, etc.) lange unter dem Estrich im Wasser stehen können!

**Lamelliertes Holz:** Mehrlagige, miteinander verleimte Bretter, aus denen z.B. "lamellierte Fensterhölzer" gemacht werden, die besonders verwindungsarm sind.

**Lattung:** Äußerer Teil einer Unterkonstruktion, an der z.B. eine Dachdeckung oder die Holzverkleidung einer Fassade eingehängt bzw. befestigt wird.

**Konterlattung:** Die Konterlattung ist bei vertikalen Wandverkleidungen oder Dächern unterhalb der Lattung erforderlich. Die Unterkonstruktion sorgt für eine ausreichende Hinterlüftung. Über den entstehenden Hohlraum wird eventuell bei Wind eingetretenes Wasser oder Flugschnee kontrolliert wieder abgeleitet.

**Sparren:** Massive Holzbalken („Dachsparren“) aus KVH, die von der Traufe bis zum Dachfirst führen und parallel zum Giebel eingebaut werden. Sparren tragen die wesentlichen Lasten von Dacheindeckungen, Gauben und Dachfenstern, sowie aus Schnee und Wind.

**Pfetten:** Groß dimensionierte BSH-Balken, die in Längsrichtung des Hauses die Sparren in ihrer Länge unterstützen. Die Pfetten übernehmen die Lasten aus dem Dach und leiten sie über Wände und Stützen in den Boden weiter.

**Technische Trocknung:** Die technische („künstliche“) Trocknung erfolgt computergesteuert in Kammern oder Durchlaufkanälen. Sie erfolgt schneller und mit niedrigeren Endfeuchtigkeiten als bei der Freilufttrocknung. (Unsere Hölzer besitzen durch diese Trocknung bereits eine Holzfeuchte von etwa 15-18 % bei der Verarbeitung.) Weiterer Vorteil ist: Mögliches Ungeziefer aus dem Wald hat durch die lange Wärmebehandlung keine Überlebenschance!

**U-Wert – was sagt die Formel:** Der U-Wert (früher k-Wert) ist ein Maß für den Wärmedurchgang durch ein Bauteil und wird in W/(m<sup>2</sup>K) angegeben. Mit dem U-Wert wird also ausgedrückt, welche Leistung pro m<sup>2</sup> des Bauteils auf einer Seite benötigt wird, um eine Temperaturdifferenz von 1 Kelvin aufrecht zu erhalten (Leistung ist Energie pro Zeiteinheit). Je kleiner der U-Wert ist, desto besser, weil weniger Wärme durch das Bauteil geleitet wird.

**VOB/B:** Verdingungsordnung für Bauleistungen, Teil B: „Allgemeine Vertragsbedingungen für die Ausführung von Bauleistungen.“

**Wärmebrücke:** Als Wärmebrücke (früher auch Kältebrücke genannt) bezeichnet man einzelne, örtlich begrenzte Schwachstellen einer Bau-Konstruktion, durch die mehr Wärme fließen kann als durch die umgebenden Flächen. Eine Wärmebrücke hat folgende Nachteile: Sie bewirkt an einzelnen Stellen niedrigere Oberflächentemperaturen, wodurch sich die Gefahr von Tauwasser- und Schimmelpilzbildung ergibt; die Baukonstruktion hat erhöhte Wärmeverluste, was einen erhöhten Heizenergiebedarf bewirkt. Wärmebrücken sind oft die Ursachen von Bauschäden, daher ist bei allen Details am Haus auf diesen Bereich besonders zu achten. Eine sichere Methode zur Vermeidung von Wärmebrücken ist eine das gesamte Bauwerk einhüllende Wärmedämmung. Dadurch wandert die gesamte Baukonstruktion auf die "warme Seite" der Dämmung.

**Alle unsere Gebäudeecken und -anschlüsse sind daher bereits wärmebrückenfrei gemäß den Passivhausstandards ausgeführt!**



## Hausübersicht

| unsere Wohlfühlhäuser | Wohnfläche nach WoFIV | Kinderzimmer | Schlüsselfertig* (inkl. 19% MwSt) als KfW Effizienzhaus 40EE mit Lüftungsanlage | Seite |   |
|-----------------------|-----------------------|--------------|---|-------|---|
| Alexandra             | 153,10 m²             |              | 407.600 €   | 36    | ✓ |
| Anke                  | 161,00 m²             |              | 431.000 €   | 16    |   |
| Wohnfläche            |                       |              | 432.500 €   |       |   |
| Birgit                | Nutzfl. - KG 74,50 m² |              | 137.100 €   | 20    |   |
| Britta                | 125,90 m²             |              | 351.600 €   | 80    |   |
| Carmen                | 163,20 m²             |              | 420.600 €   | 78    |   |
| Christine             | 169,80 m²             |              | 449.700 €   | 26    |   |
| Christine 2           | 143,90 m²             |              | 383.500 €   | 28    |   |
| Christine 3           | 131,40 m²             |              | 372.000 €   | 29    | ✓ |
| Christine 4           | 161,20 m²             |              | 420.200 €   | 29    | ✓ |
| Conny                 | 259,60 m²             |              | 628.400 €   | 77    | ✓ |
| Wohnhaus              |                       |              | 418.100 €   |       |   |
| Heidi                 | Anbau 64,20 m²        |              | 192.600 €   | 70    | ✓ |
| Imke                  | 134,30 m²             |              | 366.200 €   | 44    | ✓ |
| Wohnung EG            |                       |              |   |       |   |
| Irina                 | Wohnung DG 98,30 m²   |              | 560.600 €   | 73    | ✓ |
| Isa 1                 | 116,00 m²             |              | 338.100 €   | 40    | ✓ |
| Isa 2                 | 115,70 m²             |              | 337.700 €   | 42    |   |
| Isa 3                 | 114,90 m²             |              | 342.800 €   | 43    |   |
| Judith                | 174,70 m²             |              | 453.000 €   | 72    | ✓ |
| Julia                 | 164,40 m²             |              | 422.000 €   | 50    | ✓ |
| Julia 2               | 146,10 m²             |              | 383.700 €   | 52    |   |
| Julia 3               | 195,00 m²             |              | 462.700 €   | 53    | ✓ |
| Jutta                 | 168,30 m²             |              | 430.900 €   | 14    | ✓ |
| Kathrin               | 136,90 m²             |              | 374.700 €   | 32    | ✓ |
| Luisa 1               | 155,90 m²             |              | 444.900 €   | 10    | ✓ |
| Luisa 2               | 174,40 m²             |              | 499.500 €   | 11    | ✓ |
| Maria                 | 143,80 m²             |              | 375.700 €   | 75    | ✓ |
| Margret               | 213,70 m²             |              | 575.700 €   | 81    | ✓ |
| Martina               | 151,40 m²             |              | 477.700 €   | 69    | ✓ |

Diese Häuser sind mit kleinen Veränderungen ohne Probleme mit Einliegerwohnung möglich:

| unsere Wohlfühlhäuser   | Wohnfläche nach WoFIV | Kinderzimmer | Schlüsselfertig* (inkl. 19% MwSt) als KfW Effizienzhaus 40EE mit Lüftungsanlage | Seite |              |
|---|-----------------------|--------------|---|-------|--------------|
| Myrna   | 141,20 m²             |              | 371.000 €   | 8     |              |
| Natalie   | 156,20 m²             |              | 447.000 €   | 56    | ✓            |
| Natalie 2   | 134,50 m²             |              | 406.700 €   | 58    | ✓            |
| Natalie 3   | 116,50 m²             |              | 363.900 €   | 59    |              |
| Nicole  | 122,30 m²             |              | 353.400 €   | 38    |              |
| Nicole 2  | 124,70 m²             |              | 368.300 €   | 38    |              |
| Wohnfläche  |                       |              | 371.800 €   |       |              |
| Patricia  | Nutzfl. - KG 66,00 m² |              | 121.900 €   | 74    |              |
| Petra   | 150,00 m²             |              | 390.300 €   | 30    |              |
| Petra 2   | 138,80 m²             |              | 373.400 €   | 30    |              |
| Rosi  | 135,10 m²             |              | 410.900 €   | 60    | ✓            |
| Rosi 2  | 139,60 m²             |              | 422.100 €   | 62    | ✓            |
| Rosi 3  | 119,00 m²             |              | 372.500 €   | 63    | ✓            |
| Sabine  | 157,80 m²             |              | 499.800 €   | 12    |              |
| Susanne   | 141,80 m²             |              | 432.200 €   | 79    |              |
| Wohnhaus  |                       |              | 511.200 €   |       |              |
| Stefanie  | Keller 92,10 m²       |              | 162.800 €   | 34    |              |
| Steffy  | 144,80 m²             |              | 380.800 €   | 71    | ✓            |
| Svanhild  | 178,80 m²             |              | 468.400 €   | 24    | ✓            |
| Svantje   | 143,20 m²             |              | 396.000 €   | 18    |              |
| Tineke  | 146,30 m²             |              | 390.200 €   | 76    | ✓            |
| Wieke   | 218,00 m²             |              | 556.200 €   | 48    | ✓            |
| Yvonne  | 140,70 m²             |              | 414.800 €   | 22    | ✓            |
| Wohnhaus  |                       |              | 338.700 €   |       |              |
| Yvonne 2  | Keller 55,50 m²       |              | 116.300 €   | 23    |              |
| Diese Häuser sind mit kleinen Veränderungen ohne Probleme mit Einliegerwohnung möglich: |                       |              |   |       |              |
| Anneke  | 134,50 m²             |              | 369.100 €   | 64    | Doppelhäuser |
| Kerstin 1   | 114,30 m²             |              | 331.600 €   | 66    |              |
| Kerstin 2   | 120,10 m²             |              | 339.400 €   | 66    |              |

\* Wie in der Baubeschreibung als "KfW Effizienzhaus 40EE" beschrieben, inklusive Thermobodenplatte und Fußbodenheizung in Lieferradius: A Druckfehler vorbehalten.

## beispielhafte Extras für Sie

| Ausstattungsextras (Beispiele)  | Preise (inkl. 19% MwSt)  | Inklusive Lieferung & Einbau |                 |
|---|--|------------------------------|-----------------|
| Fertigteilschornstein   | einzigig, innenliegend (für Haus ohne Lüftungsanlage)                    |                              | 5.700 €         |
| Edelstahlschornstein  | einzigig, außenliegend (für Haus ohne Lüftungsanlage)                    |                              | 5.200 €         |
| Zusatzpaket Schornstein   | bei Lüftungsanlage notwendig! (Druckdifferenzwächter + ext. Zuluft)      |                              | 1.800 €         |
| Dreiecksfenster im Giebel   | z.B. wie bei Dachboden von "Maria" (Seite 75)                            |                              | 2.200 €         |
| Extra Außentür  | Konstruktion und Sicherheit analog zur Haustür                           |                              | 2.200 €         |
| Extra Dachflächenfenster  | Velux 78 x 140 cm, gemäß Baubeschreibung (ab Seite 92)                   |                              | 1.800 €         |
| Schleppgaube  | wie bei Kathrin (Seite 32 o.I.) z.B. mit 2,50 m Breite                   |                              | 12.000 €        |
| Rollläden   | elektrisch, mit Einzelsteuerung wie bei "Steffy" (Seite 71) je Fenster   |                              | 1.000 - 1.800 € |
| Lamellenraffstoreanlage   | elektrisch, mit Einzelsteuerung wie bei "Luisa" (Seite 10) je Fenster    |                              | 1.100 - 1.900 € |
| Holz-/Holz-Alu-Fenster  | 3-fach verglast je nach Art, Hausgeometrie und Fensterfläche auf Anfrage |                              |                 |
| Drempelerhöhung   | Erhöhung des Drempels im OG um 10cm (je nach Hausgröße)                  | 1.500 - 2.200 €              |                 |
| Keller  | komplett, wie z.B. beim Haus "Birgit" (Seite 20) beschr. je m²           | 1.600 - 2.000 €              |                 |
| Sole-Wasser Wärmepumpe  | mit Tiefenbohrung  | +15.000 - 18.000 €           |                 |
| <b>Weitere Extras auf Anfrage</b><br>(Ob es z.B. der Dachbodenausbau, das Carport oder die besondere Haustechnik sind, die Anregungen finden Sie hierzu auch unter Wunsch & Verwirklichung auf Seite 90 & 91) |  |                              |                 |

## sonstige wichtige Dinge

### Ihre Zahlungsmodalitäten

Bei uns zahlen Sie immer nur die Leistung, die wir tatsächlich erbracht haben. So wird die erste Abschlagszahlung erst nach Fundamenterstellung fällig, die nächste, wenn das Ausbauhaus fertig ist, d.h. der Rohbau steht, die Fenster eingebaut sind, das Dach regendicht ist, ... ! Für Sie bedeutet dies eine sehr kurze Zwischenfinanzierungsdauer und damit eine kurze Doppelbelastung aus Miete und Finanzierung, da die garantierte Bauzeit in der Regel nur 3-4 Monate beträgt. Als Bürgschaft für die Fertigstellung stellen wir Ihnen die letzten 15% der Bausumme erst zum Einzug in Rechnung.

### Unsere Lieferradien

Unsere im Katalog genannten Preise beziehen sich auf einen Lieferradius von ca. 200 Straßenkilometern (Lieferradius A, entsprechend der Darstellung auf der hinteren Umschlagsseite).

Wir bieten Ihnen unsere Leistungen jedoch weit über diesen Radius hinaus an.

Je nach Entfernung müssen wir wegen der Mehraufwendungen für Transport und eventuellen Übernachtungen unserer Mitarbeiter mit Aufschlägen kalkulieren, die wir Ihnen in Abhängigkeit von Ihrem Bauort und der Hausgröße selbstverständlich in unser Angebot für Sie aufnehmen. Und im direkten Umfeld um unseren Standort in Wohnste geht es dann natürlich auch noch etwas günstiger :-)

### Gebaute Beispiele

Wenn Sie sich eines unserer gebauten Beispiele einmal real anschauen möchten, geben wir Ihnen im Laufe der gemeinsamen Planung gern die Adressen einzelner Häuser, die Ihnen besonders gefallen haben. Weitere Häuser und viele zusätzliche Bilder gibt es als Ergänzung zum Katalog unter [www.dammann-haus.de](http://www.dammann-haus.de) und in letzter Zeit auch immer mehr auf Facebook und Instagram (#dammannhaus). Wenn Sie uns für Ihren Entwurf besuchen kommen, können Sie sich natürlich inklusive unserer Hausfertigung alles auch real anschauen :-)



# Unsere beinahe Typen

## Neu !!!

PS. Jetzt müssen Sie bitte mal kurz fast alles vergessen, was wir bisher zu ausschließlich individueller Planung geschrieben und favorisiert haben ;-)

Bauen wird irgendwie leider durch die verschiedensten neuen Anforderungen immer teurer und damit die „Luft“ für manche, die gerne Bauen möchten leider auch dünner. Um das Ganze jetzt nicht langsam zu etwas zu machen, was sich nur noch wenige „Privilegierte“ leisten wollen und können, haben wir auch etwas herum gerätselt. Die Tatsache, dass der Hauspreis effektiv etwa zur Hälfte aus Steuern besteht, können wir leider auch nicht ändern. Auf dem Rücken unserer eigenen Mitarbeiter, die dreiviertel der Leistungen ausführen und den fast immer gleichen Subunternehmern möchten wir auch nicht günstiger werden. Die gute Qualität und die tollen Ausstattungsdetails machen unsere Häuser aus und begründen natürlich auch unseren guten Ruf ! Jetzt werden die Einsparmöglichkeiten langsam weniger, wenn man eigentlich auch keine Lust hat, sich „stumpf“ mit nicht veränderbaren Typenhäusern auseinander zu setzen... Hier nun aber unser Versuch, ohne dass Sie zu sehr in Ihrer Kreativität und den Wünschen beschnitten werden und ohne dass uns wegen immer gleichen Häusern langweilig wird ;-), trotzdem sehr schöne Häuser „in Günstiger“ hin zu bekommen :-)

Wir verfolgen hier Zwei Arten von Einsparmöglichkeiten, bei denen definitiv nicht die Qualität leidet.

Unsere sogenannten „beinahe Typen“ beinhalten hier die Zielsetzung für eine Kosteneinsparung von 15.000 – 25.000 € gegenüber gleichen frei geplanten Häusern. Dies funktioniert dadurch, dass wir die Geometrie des Hauses vorgeben und so z.B. immer die gleiche Statik verwenden können. Sie dürfen problemlos in der Fassade zwischen horizontaler Holzfassade und Putzfassade oder Kombinationen daraus wählen und gerne mit uns auch die weitere Optik der Fassade durch Ändern der Fenster anpassen. Auch können innen statisch nicht relevante Wände ergänzt oder entfernt werden. Mit diesen Optionen können wir, wenn es gut läuft :-), einfach die bestehende Planung für Entwurf, Bauantrag, Werkplanung, usw. nahezu komplett weiterverwenden und Sie können das Geld, das der Aufwand für die Individuelle Planung sonst mehr bedeuten würde, einsparen.

Unter Dammann-Haus.de bei „die beinahe Typen“ finden Sie deshalb, zusätzlich zu unseren Anregungen aus diesem Katalog, einmal verschiedene „beinahe Typenhäuser“ mit komplettem Plan und Angebot zum Download. Hier können Sie unsere Idee einmal „im Stück“ sehen und dann selbst entscheiden, ob etwas für Sie dabei ist, oder ob Sie doch den längeren gemeinsamen Weg der komplett individuellen Planung favorisieren :-)

Wir gehen hier, wie schon angekündigt Zwei Wege:

1. Es gibt bewusst kleine Häuser, die wir durch wenig Ecken in der Geometrie und klare Statik im Aufwand für die Erstellung besonders klein halten. Die Herausforderung ist hierbei, dass kleine Häuser in einem großen Bereich die gleichen Kosten verursachen, wie alle anderen auch, weil immer noch eine Heizung, ein Zehlerschrank, Bäder, Bauleitung, Planung, usw. nötig sind und diese deshalb proportional beim Preis pro m<sup>2</sup> Wohnfläche einfach teurer werden als größere. Wir sind deshalb einmal gezielt mit „netten“ Grundrissen die mit wenig Flurfläche, damit viel in den Zimmern übrigbleibt, heran gegangen und die sich noch unter den „Isa“s und als Bungalow unter der kleinen „Natalie“ einordnen.
2. Und weiterhin haben wir einige Häuser, wie die „Imke“, „Julia“, oder „Alexandra“ genommen, die wir immer wieder ähnlich bauen dürfen, weil sie scheinbar einfach gefallen :-). Diese lassen sich auf fast jedem Grundstück baurechtlich umsetzen und sind obendrein von der Planung und der Ausführung ohne hohen Aufwand zu verwirklichen. Obendrein sind sie auch fast immer als Varianten mit zwei möglichen Wohneinheiten gedacht, damit Sie nicht nur durch günstigere Planung, sondern auch durch doppelte Fördermöglichkeiten (bis zu 67.500 € BEG Förderung für 2 KfW40EE Wohneinheiten) interessant werden :-)

**Häuser lassen sich so, bei gleichbleibenden Standards, wie beschrieben schlüsselfertig nach Abzug der Förderungen teilweise auch noch um die 250.000€ bauen :-)**

Auf den folgenden 3 Seiten haben wir schon mal ein paar „Schnupperideen“ dargestellt. Wir möchten Sie an dieser Stelle aber zu uns auf die Internetseite locken, weil uns bestimmt in nächster Zeit noch weitere oder andere Ideen kommen, um das Bauen günstiger zu machen, die wir Ihnen dann dort immer aktuell vorstellen werden :-)

### Fazit zu den „beinahe Typenhäusern“:

- Ihr Haus gibt es also immer noch nicht 2x, weil wir in den Vorgaben problemlos Änderungen zulassen
- Genauso hochwertig wie die individuell geplanten Häuser -> keine Abstriche in der Qualität
- Einsparung durch weniger Planungsaufwand bei uns
- Effiziente Grundrisse und Hausformen mit viel Raum und wenig Flur -> wohlfühlen auch auf kleinem Raum

Also immer noch ein „waschechtes“ Dammann-Haus ohne Abstriche, aber günstiger :-)

### Als Erstes also einmal „die Kleinen“ an Beispielen !

Die kleine „Natalie“... Kleiner „süßer“ Bungalow für 2-3 Bewohner :-)



und mit 106 m<sup>2</sup> Wohnfläche noch einmal kleiner als die „Isa“, aber genauso schön :-)

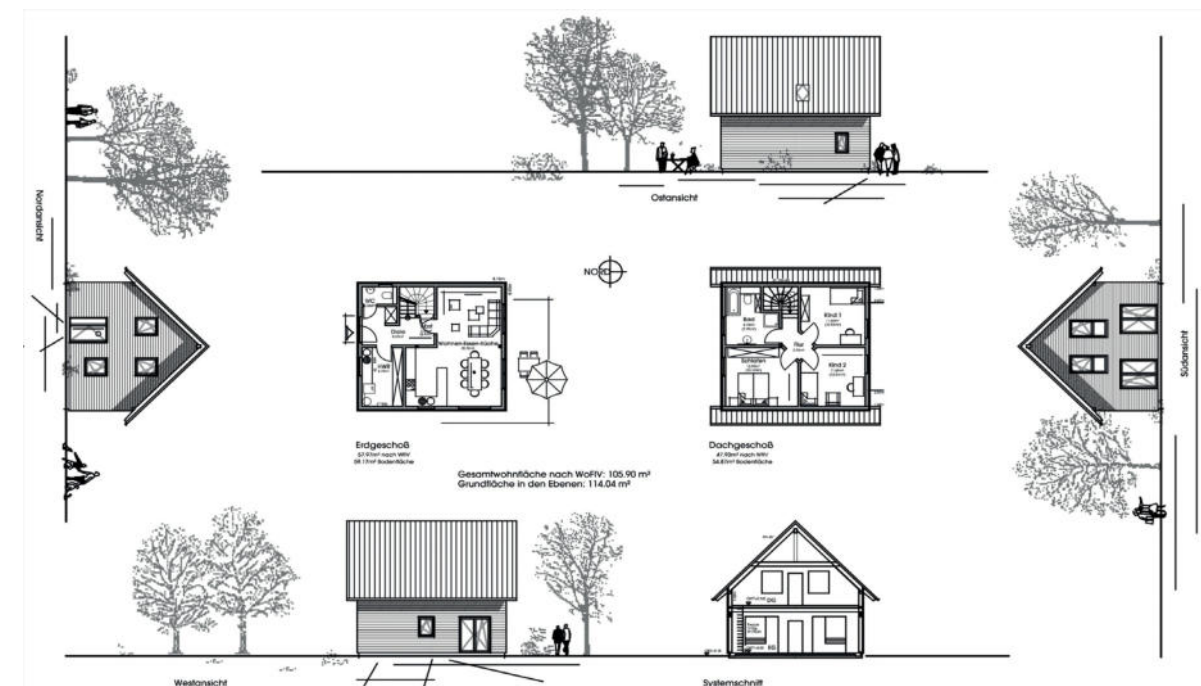

Neugierig ? :-)) Die großen PDF-Dateien mit Angebot finden Sie auf dammann-haus.de „beinahe Typen“



Und dann unsere häufig gebauten Häuser,  
nun mit den kleinen Festlegungen für den „beinahe Typ“.

Die „Imke“ mit 2 Wohneinheiten

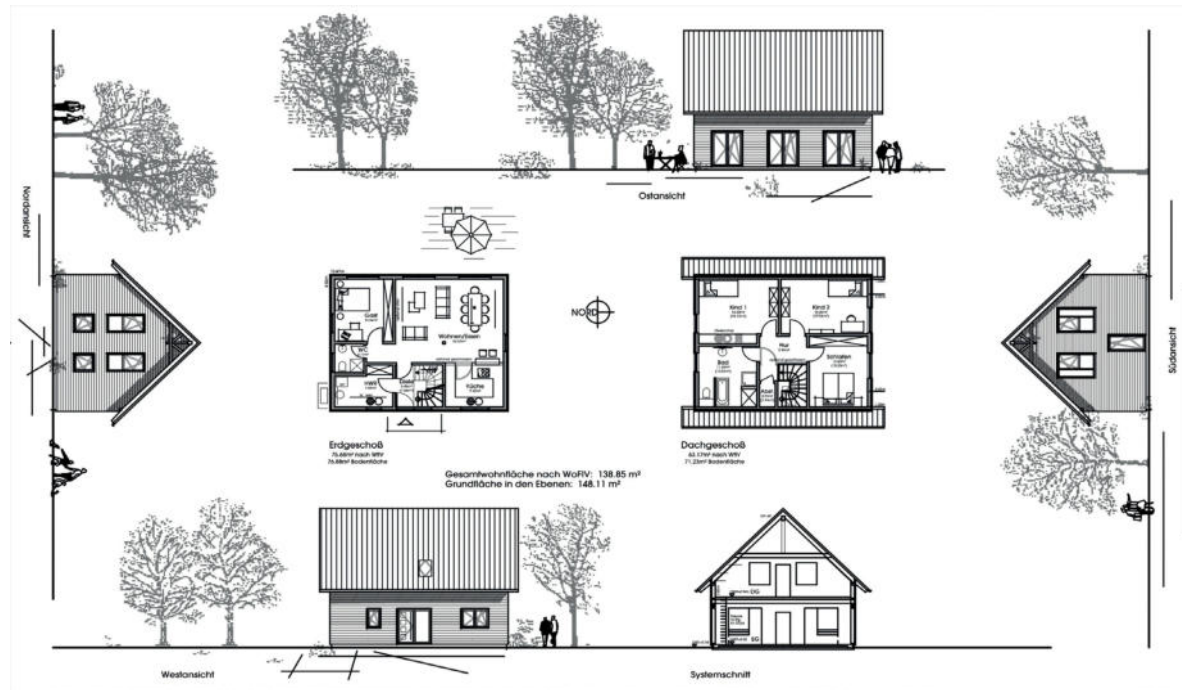

Die „Alexandra“ mit dem schicken 3. Giebel



Die „Julia“ für die große Familie



Und noch eine „Nicole“ für mehr Höhe im OG, wenn Sie es auf dem Grundstück dürfen :-)

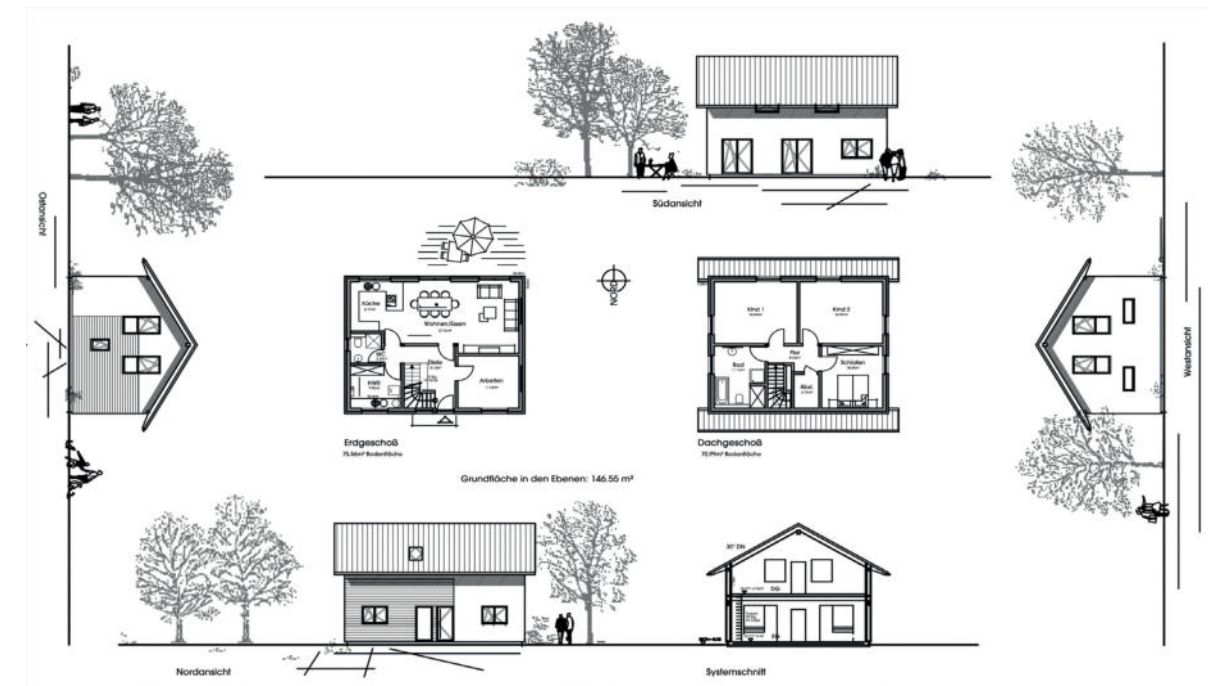

Alles nur mal so als kleine Anregung :-). Alles Weitere mit Angebotsblatt und dem großen Plan als PDF finden Sie auf [dammann-haus.de](http://dammann-haus.de) unter „die beinahe Typen“. Und uns fällt bestimmt noch mehr ein :-)



# Leistungsbild



**Einfamilien- und Doppelhäuser**  
Unser Schwerpunkt

### Ausbauhäuser

Wenn Sie für Ihr Traumhaus gern selbst Hand anlegen möchten, dann ist dies kein Problem für uns.

Wie in der Kostenzusammenstellung auf Seite 96 bereits dargestellt, erarbeiten wir Ihnen zu jedem Angebot eine detaillierte Aufschlüsselung der Hauskosten mit dem Grundpreis für unser Ausbauhaus und mit den Kosten für die einzelnen Gewerke, die auch in Eigenleistung ausgeführt werden können.

Sie haben hier die freie Wahl „Ihrer“ Gewerke.

Wir stehen Ihnen hierfür natürlich gern beratend zur Seite.

### Aufstockung/Anbauten/Umbauten

Das Leben und die Bedürfnisse ändern sich !

Wenn sich zum Beispiel Ihre Lebensverhältnisse ändern und Sie mehr Platz in Ihrem Haus benötigen, stehen wir Ihnen gern mit Rat und Tat zur Seite.

Wir entwerfen mit Ihnen den passenden Anbau oder entwickeln ein Konzept für eine Aufstockung mit dem zugehörigen Umbau.

### Mehrfamilienhäuser & Reihenhäuser

Suchen Sie einen Partner für Ihre schlüsselfertigen Objektbauten ?

Auch hierfür unterbreiten wir Ihnen gern ein Angebot.

Mehrfamilien- und Reihenhäuser in Holz- oder Mischbauweise erstellen wir mit der gleichen Sorgfalt wie alle unsere Bauten.

### Geschäftsbauten

Für Ihre Arztpraxis, das Büro oder Ihr Geschäft sind unsere Holzhäuser eine echte Alternative. Gerade auch die Verbindung mit dem Wohnen verwirklichen wir ein solches Objekt gern für Sie.

### Barrierefreies Wohnen

Wie z.B. schon bei unseren Häusern Rosi und Natalie gezeigt, treten immer wieder Menschen an uns heran, die durch ihr Alter oder eine Beeinträchtigung ohne jegliche Stufen auf einer Ebene leben möchten oder müssen. Wir helfen hier gern, den Traum vom langen eigenständigen Leben zu verwirklichen.

Doch selbst wenn Sie jung sind, denken Sie doch einmal darüber nach:

Nie wieder Treppen steigen !

Aus jedem Zimmer einen Ausgang zum Garten !

Vielleicht freut man sich später über die fehlende Treppe !

Alles Dinge, die zu mehr Wohnqualität führen können.

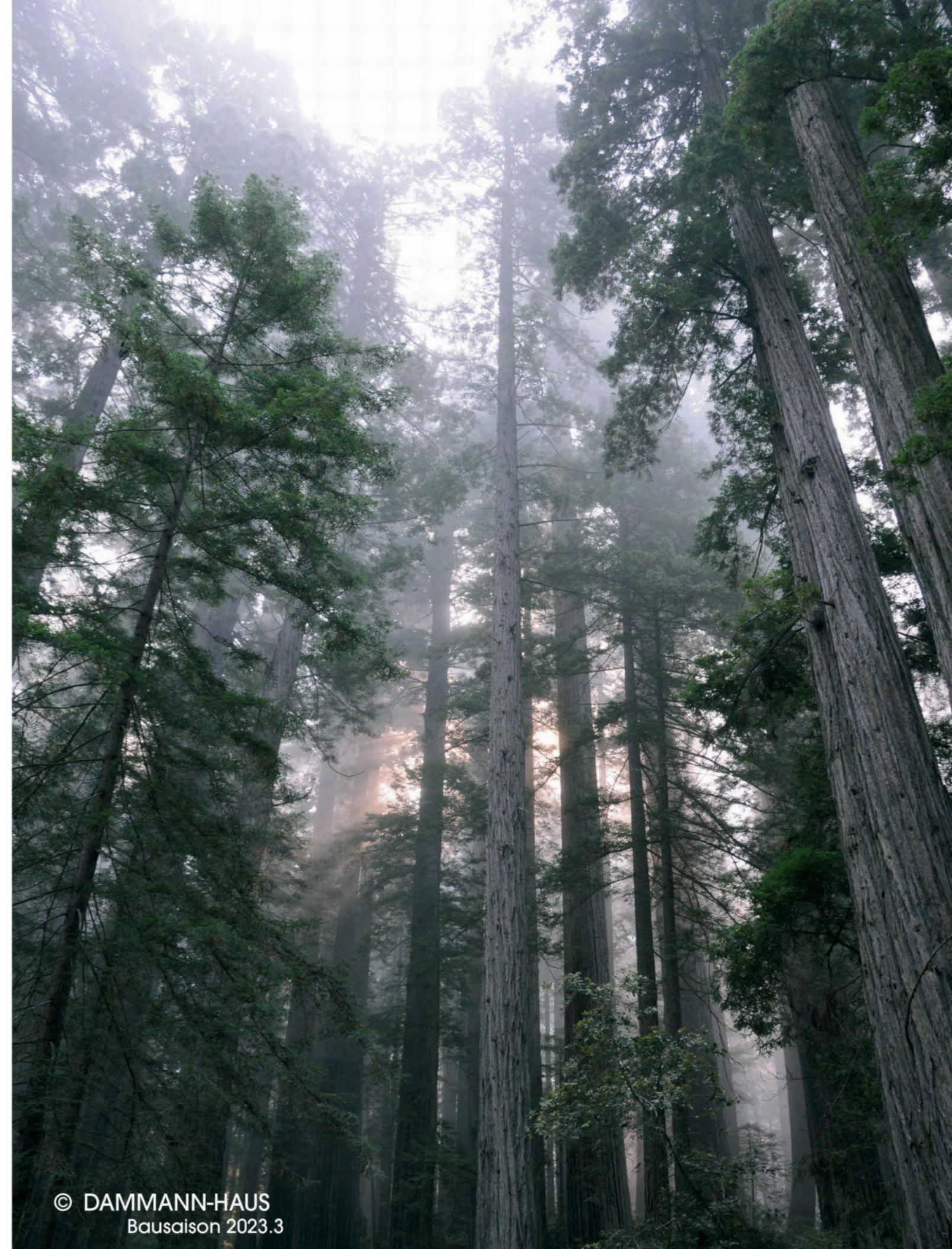

© DAMMANN-HAUS  
Bausaison 2023.3